A Rumania Receia Um Ataque Allemão

O cavallo de guerra

J. E. DE MACEDO SOARES

A attenção que o sr. ministro da Guerra tem prestado ao serviço de Remonta do Exercito ao qual acaba de juntar o de Veterinaria está produzindo excellentes resultados, que as autoridades militares verificaram com muita satisfação nas ultimas manobras nos campos de Saycan.

O nosso collega Mello Alves Filho, do "Correio da Noite", collocou recentemente em destaque os consideraveis melhoramentos da cavalhada. O coronel Antonio da Silva Rocha, chefe dos Serviços de Remonta e Veterinaria, falando ao jornalista salientou o treinamento e a resistencia de animaes que empreenderam em perfeitas condições de saude grandes marchas de 400 a 700 kilometros. A propriedade do trato e forrageamento dos cavallos, que no serviço forçado mantiveram-se approximadamente no regulamento normal, permittiu constatar-se a efficiencia da cavalhada, que não soffreu as baixas que até pouco tempo davam prejuizos inevitaveis nos periodos de manobras.

A competencia, dedicação e enthusiasmo do sr. coronel Silva Rocha são tanto mais dignos de louvores quanto a opinião dos mais abalisados criticos militares está, hoje, fixada sobre a relevancia do papel da cavallaria na guerra moderna. As divisões motorizadas apenas ensaiadas na guerra da Hespanha, foram um successo na campanha da Polonia, um fracasso na invasão da Finlandia. A natureza do terreno no tradicional campo de batalha na Silesia, a perfeição dos serviços do Estado-Maior allemão e a meticulosa preparação da guerra aggressiva — tiraram a maxima efficiencia dos carros-blindados, autometralhadoras, canhões de grosso calibre atrelados a tractores e "tanks" de varias classes, desde 15 até 50 toneladas, deslocando-se com velocidades de 30 a 40 kilometros! Já nos interlagos gelados da Finlandia, o exercito vermelho, sem commando e sem retaguarda, não soube guardar nem utilizar suas unidades motorizadas, como aliás fracassou sob todos os aspectos da technica da guerra externa.

Evidentemente as objecções que a pratica das divisões motorizadas possa suggerir serão obviadas pelos serviços de engenharia das nações super-industrializadas em causa. Já estamos longe dos "tanks" de manobra difficil e emprego arriscado que surgiram na outra guerra, em 1917. Comtudo os aperfeiçoamentos do motor e do transporte mecanico não poderão determinar a condemnação definitiva da arma que, segundo as apparencias, pretendem substituir.

Em primeiro logar a preparação psychologica e physica da cavallaria destinou-lhe apropriar-se e servir-se da mecanica como instrumento tactico do transporte de tropa ou mobilização de armas pesadas de guerra. Os melhores officiaes das divisões motorizadas sáem da cavallaria onde adquirem a efficiencia na movimentação, o espirito de iniciativa, a resistencia ás modalidades analogas da fadiga. Assim, longe de a mecanica apoderar-se da cavallaria, tudo indica que a cavallaria acabará se apoderando da mecanica.

Em segundo logar as divisões de cavallaria têm uma funcção tactica e estrategica irreductivel. Nenhum exercito nas mais modernas condições da guerra ainda poderá dispensar as massas de tropa evolutiva, rapidamente utilizavel nos pontos decisivos da batalha ou na exploração da victoria.

Mas o cavallo não é sómente a cavallaria. Hoje a infantaria emprega largamente a montada no commando desde a companhia, o batalhão e o regimento até os esquadrões e os commandos de brigada e de divisão.

Todas essas considerações referem-se ao campo das guerras européas. No Brasil, estamos em situação estrategica e topographica que ainda impõe, certamente, vasto dominio da cavallaria. O nosso interesse está em desenvolvel-a tanto como arma de acção bellica como elemento de educação e preparação espiritual e physica do soldado em geral. O aspecto sportivo da cavallaria é uma attracção geradora da fórma da mocidade militar.

Tudo isso põe em grande destaque os serviços organizados, mantidos e estimulados pelo sr. coronel Silva Rocha. Mas não nos devemos esquecer do verdadeiro criador do cavallo de guerra no paiz, que é o fundador do rebanho equino puro-sangue, sr. Linneu de Paula Machado. O Brasil deve a esse apaixonado e paciente criador os mais assignalados serviços tanto na constituição do rebanho como na organização do elemento "turfista", que é absolutamente indispensavel ao seu aperfeiçoamento. Sem "turf" não ha cavallo puro-sangue, sem o "raceamento" constante e progressivo nunca chegariamos a possuir uma cavalhada capaz de manter nos tropicos o teôr de energia que os trabalhos da guerra demandam.

Agora que o sr. Linneu de Paula Machado pediu aos consocios do Jockey Club um merecido descanso, parece que o Governo se honraria fazendo justiça e o Exercito lucraria estimulando os que o servem, contemplando-o com a Cruz da Ordem Nacional do Merito Militar.

A suggestão ahi fica para ser tomada na consideração que mereça.

"SÃO PAULO" COMPANHIA
Nacional de Seguros de Vida
SUCCURSAL NO RIO DE JANEIRO: AV. RIO BRANCO N.° 114 — 6.° ANDAR
Directores — DR. JOSÉ MARIA WHITAKER
DR. ERASMO TEIXEIRA DE ASSUMPÇÃO
DR. J. C. DE MACEDO SOARES

Diario Carioca

Fundador: J. E. DE MACEDO SOARES

ANNO XIII — NUMERO 3.645 || Director: HORACIO DE CARVALHO JUNIOR || RIO DE JANEIRO — BRASIL

MAIO
Descoberta do Brasil
3
SEXTA - FEIRA

GRATIS

'Não Cairemos Numa Cilada'

Mussolini e o rei da Italia, nas ultimas manobras da esquadra italiana

Se a Italia Entrar na Guerra...

Os Estados Unidos Retirarão os Seus Navios do Mediterraneo

CONFERENCIA COM O CONDE C IANO O EMBAIXADOR YANKEE

ROMA, 2 (U. P.) — Soube-se que o sr. Philips, embaixador dos Estados Unidos, declarou hontem ao sr. Mussolini, durante a conferencia que mantiveram, que a navegação norte-americana seria retirada do Mediterraneo em conformidade com a lei de neutralidade, se a Italia participasse da guerra européa.

DUAS VISITAS DO EMBAIXADOR PHILIPS, AO CONDE CIANO

ROMA, 2 (U. P.) — O embaixador dos Estados Unidos, sr. William Philips, conferenciou durante meia hora com o conde Ciano no Palacio Chigi, hoje, ás 11,30 horas. Sabe-se que durante a entrevista foram considerados, detidamente, diversos assumptos ventilados na conferencia mantida hontem entre o sr. Mussolini e o embaixador estadunidense.

Assignala-se que essa é a segunda visita feita pelo sr. Philips ao conde Ciano nas ultimas 24 horas, tendo ambos realizado uma entrevista hontem á tarde, a qual durou tres quartos de hora. Sabe-se tambem que o embaixador Philips conferenciou hontem com o conselheiro da Embaixada Britannica, sir Noel Charles, após haver se avistado com o Duce. Nos circulos diplomaticos desta capital, por motivos dessas entrevistas, se declarou que ha interesse em que as relações anglo-italianas, affectadas pela recente declaração do Almirantado sobre o transito maritimo pelo Mediterraneo, sejam esclarecidas. Nessa occasião, affirmou-se tambem que os interesses da marinha mercante estadunidense estavam affectados.

Por outro lado, sabe-se que na entrevista realizada hontem entre os srs. Mussolini e Philips considerou-se amplamente as difficuldades que se apresentam á marinha mercante estadunidense e que a esse respeito o embaixador da America do Norte informou ao Duce que, se a Italia entrar na guerra, cessará o trafego de navios mercantes de seu paiz em aguas do Mediterraneo, de accordo com a lei de neutralidade.

Nos circulos norte-americanos opinou-se que, se se chegar á situação acima referida, é

(Conclue na 4ª pagina)

AFFIRMA CHAMBERLAIN SOBRE A CAMPANHA DA NORUEGA

NEM ABANDONAREMOS ESSE PAIZ A UM SEGUNDO PLANO

E' Cedo Ainda Para Fazer-se Um Balanço da Situação

LONDRES, 2 (Havas) — O primeiro ministro, sr. Neville Chamberlain, proferiu, hoje, na Camara dos Communs, o seguinte discurso:

"Faço questão, antes de tudo de agradecer aos srs. membros da Camara dos Communs a indulgencia de que deram prova, não me apressando a fazer declarações sobre as operações na Noruega.

"Compreendo que muito dentre os srs. deputados deverão ter impacientemente desejado noticias, mesmo as mais breves; mas, sem duvida, sentindo a difficuldade que existiria em fazer taes declarações sem revelar informes preciosos para o inimigo, abstiveram-se de suscitar questões em torno de cujo esclarecimento o paiz inteiro estava naturalmente ansioso.

"Devo pedir-lhes que ainda exercitem um pouco de sua paciencia, antes que eu lhes possa fazer um relato completo; pois continua a ser impossivel, actualmente, divulgar planos e movimentos ainda não rematados.

"Farei, hoje, portanto, apenas uma declaração provisoria; mas espero que o Primeiro Lord do Almirantado e eu mesmo possamos dizer muito mais em principio da proxima semana, quando, sem duvida, os senhores deputados desejarão debater todas essas questões á luz das informações que lhes serão fornecidas.

Sr. Neville Chamberlain

"A Camara dos Communs se recorda, com certeza, de que, ha cerca de tres mezes, fizemos preparativos com o fim de enviar forças alliadas em auxilio da Finlandia. A possibilidade de attingirmos aquelle territorio dependia, porém, da collaboração dos governos norueguez e sueco; e, compreendendo que sua simples acquiescencia á passagem das tropas alliadas poderia expol-os a uma invasão da parte da Allemanha, cuidamos de preparar-nos para vir em seu amparo, nessa emergencia.

"Não nos escapou, que, em tal caso, Trondhjem e outros portos do oeste da Noruega, tanto quanto o aerodromo de Stavanger, poderiam ser atacados pela Allemanha; e, em consequencia, novas forças foram destinadas á occupação desses diversos pontos. Devo, todavia, precisar, claramente, que segundo as instrucções expedidas aos chefes dessas forças, a occupação só seria feita em dois casos: se recebessem solicitação, nesse sentido, do governo norueguez, ou se a neutralidade norueguеza fosse, antes, violada.

"A Camara sabe que a permissão para enviar tropas á Finlandia, com passagem pela Noruega e pela Suecia, foi recusada. Ao cabo de certo tempo, grande parte das forças reunidas para aquella operação foi dispersada, porque as mesmas, assim como os navios destinados ao seu transporte, foram requisitados para outros fins. Ha cerca de um mez, en-

(Conclue na 4ª pagina)

A Hespanha Manterá Sua Neutralidade

FRANCO TERIA RECUSADO ENTREGAR AS BALEARES Á PROTECÇÃO TOTALITARIA

Viajantes Allemães Estão Chegando ás Provincias Bascas

General Francisco Franco

FRONTEIRA FRANCO-HESPANHOLA, 2 (U. P.) — Diz-se, porém sem confirmação, que o general Francisco Franco recebeu, recentemente, uma proposta para que permittisse que as Baleares fossem occupadas em caracter de protecção; porém que, o generalissimo decidiu manter-se a margem da crescente tensão no Mediterraneo, e defender a neutralidade hespanhola em todas as circumstancias.

Por outro lado, presume-se que o generalissimo Franco denegará qualquer pedido feito por algum belligerante, para o uso do territorio hespanhol como base de operações militares.

Outras noticias aqui divulgadas, informam que numerosos allemães chegaram ás provincias bascas, inclusive 300 a Irun e certa quantidade de engenheiros e mineiros da mesma nacionalidade para as novas minas de ferro nas proximidades de San Sebastian.

TROPAS RUMENAS PARA DIVERSOS PONTOS ESTRATEGICOS

Conferenciam Sobre a Situação o Rei Carol e o Regente da Yugoslavia

BUCAREST, 2 (U. P.) — Dizia-se hoje que o governo rumeno enviou tropas a diversos pontos estrategicos no fim da semana passada, por ter sabido que estava imminente uma acção allemã cuja verdadeira natureza não fôra revelada. Ninguem parece saber em que consistia essa acção germanica, no entanto, consta que a policia rumena descobriu uma conspiração similar á que foi preparada na Yugoslavia, cujo objectivo era derrubar o governo nacional.

Diz-se em circulos bem informados que o rei Carol conferenciou em um dos ultimos dias da semana passada com o regente da Yugoslavia, principe Paulo e que pouco depois foram enviadas as tropas com a missão de proteger as estações de radio, o Aerodromo os campos petroliferos e os edificios publicos. Oito mil homens escolhidos, foram enviados á Transylvania para auxiliar a policia local na manutenção da ordem.

A entrevista entre o rei Carol e o principe Paulo, parece dar fundamento ás versões da conspiração e da possivel acção allemã. Dizia-se tambem, que importantes personalidades germanicas chegaram a Bucarest no domingo ultimo, a bordo de um mysterioso avião, porém, apesar de que em certas conversações se alludisse a von Ribbentrop, ao marechal Goering, e a um irmão deste, na realidade nada justifica essa supposição, á qual ninguem dá credito, a não ser com relação ao irmão do marechal Goering que era esperado nesta capital, afim de tratar de assumptos de interesse pessoal. Soube-se entretanto, que foram enviadas por via aerea algumas centenas de exemplares do quarto Livro Branco de Ribbentrop.

Tambem circulou o boato de que as tropas turcas avançaram por terra firme para um ponto opposto ás ilhas do Dodecaneso, onde as baterias aereas e navaes dos italianos dominam o Mar Egeo. Nenhum desses boatos foi confirmado, porém em conjunto serviram para intensificar a crença de que se approxima a crise do Mediterraneo.

Sabe-se que as potencias alliadas desejam que Mussolini defina sua attitude, o mais depressa possivel.

Rei Carol

Receia-se que qualquer conflicto no Mediterraneo repercuta immediatamente nos Balkans.

Os Alliados Abandonam a Parte Sul da Noruega

AS FORÇAS ANGLO-FRANCO-NORUEGUEZAS, ESTÃO SE CONCENTRANDO AO NORTE DE TRONDHEIM

AINDA ENVOLVIDAS EM MYSTERIO AS MANOBRAS DA RETIRADA DAS TROPAS BRITANNICAS

Rei Haakon, da Noruega que se retirou para logar ignorado, ao norte do paiz

LONDRES, 2 (U. P. — A campanha alliada na região meridional da Noruega ficou hoje num estado de suspensão virtual, depois que as forças expedicionarias que operavam na zona noroeste se retiraram da parte sul de Trondheim numa "manobra mysteriosa" em grande escala.

O Ministerio da Guerra revelou officialmente que a retirada dos alliados foi completa ante as "forças crescentes do inimigo", todas as tropas foram embarcadas sem inconvenientes em Andalsbes e outros portos situados nas proximidades, ao sul de Trondheim.

Entra nessas operações o elemento "mysterio" ao revelar-se que a retirada se vinha effectuando desde ha uma semana e que se consumou apesar dos incessantes ataques aéreos allemães. Embóra pareça que as tropas alliadas teriam de retirar-se de forma desordenada, os circulos officiaes declaram que a mesma foi concebida ha uma semana e que se foi completando systematicamente.

Os commandos alliados se viram obrigados a rever seus planos de campanha ao comprehenderem que o dominio germanico das bases aéreas importantes impediram o desenrolar de operações adequadas para contrafazer a acção allemã na zona meridional da Noruega.

Os alliados, segundo se diz, proseguiram com todo vigor a campanha na região septentrional da Noruega. Segundo a opinião dos circulos militares, têm a seu favor "vantagens tacticas". Namsos se converteu na principal base das tropas alliadas, depois do abandono de Andalsnes. As potencias occidentaes contam com uma forte concentração de tropas nesse ponto, inclusive um conjunto britannico, francez, norueguez tchecoslovaco e polonez.

Como indicio de que os alliados tentam desalojar os allemães da zona que se estende ao norte de Trondheim, o Ministerio da Guerra annunciou que proseguem as operações de Narvik e que os destacamentos inglezes têm estado em contacto com allemães. A expulsão das tropas allemãs de Narvik deixaria Steinkjer como unico ponto ao norte de Trondheim em mãos dos allemães.

A respeito continuam circulando persistentes versões sobre projectos dos alliados para uma forte accommettida de Namsos destinada a obrigar os allemãs a retirar-se dessa cidade que está como o cavalleiro da estrada que une Namsos a Trondheim.

RAIDS AE'REOS INGLEZES

Em tres dias consecutivos foram enviadas esquadrilhas das Reaes Forças Aéreas para atacar as bases da aviação allemã no sul da Noruega. Os grandes apparelhos de bombardeio britannicos realizaram hontem duas incursões sobre Stavanger e á noite deixaram cair sua carga explosiva sobre Fornebu, aerodromo situado nos arredores de Oslo, Aalborg, na Dinamarca, e novamente sobre Stavanger. Ao que parece os alliados proseguiram do ar a sua campanha contra a região meridional do paiz. Essas incursões intensas foram qualificadas de "actividades de guerrilha aérea".

Os circulos officiaes destacam que não foi abandonada a luta na região meridional da Noruega. O primeiro ministro sr. Chamberlain o confirmou declarando que "os alliados não vão permittir que a Noruega se converta num theatro secundario" da guerra européa propriamente dita. Nesses circulos se admitte que a superioridade aérea allemã obrigou as potencias occidentaes a alterar os seus planos para o avanço sobre o coração da zona meridional, afim de desalojar os contingentes allemães.

A mysteriosa retirada de um Exercito que extra-officialmente calcula entre tres e dez mil homens, através um percurso tortuoso de 220 kilometros de Lilleheammer a Andalanas provocou conjecturas nos circulos militares estrangeiros sobre a forma de execução da empresa.

A retirada foi feita no prazo de dez dias e mereceu a qualificação de "façanha defensiva mestra", pois não custou a perda de vidas, apezar dos ataques constantes dos apparelhos de bombardeio allemães. O Sr. Chamberlain explicando a forma de execução da manobra, disse: "Retiramos os nossos homens diante mesmo dos narizes dos aviões allemães".

Os communicados officiaes expedidos durante esse periodo de dez dias foram como um véo sobre as actividades reaes. Frequentemente se deduzia desses communicados que as forças britannicas se achavam em retirada contra os seus desejos. Agora parece que os alliados iniciaram uma retirada methodica na segunda - feira da outra semana, quando evacuaram suas posições ao redor do Lillehammer. Embora tenham deixado o caminho para um rapido avanço sobre Dombaas, acima do vale de Gudbrend deliberadamente o fizeram de forma lenta. A finalidade prevista era permittir que as tropas alliadas disseminadas na região ao norte de Dombaas em pontos septentrionaes, como Stoeren e orientaes como Roeros, foram descendo até Dombaas, sem despertar suspeitas.

As operações chegaram ao

(Conclue na 11ª pagina)

O Almirantado Inglez Annuncia a Perda do Sloop 'Bittern'

Depois de Atacado e Incendiado Pela Aviação Inimiga, Foi Afundado Pelas Forças Inglezas

LONDRES, 2 (U. P.) — O Almirantado britannico annunciou hoje a perda do Sloop da armada, "Bittern", de 1.190 toneladas, accrescentando que não houve victimas a lamentar.

O communicado official está redigido nos seguintes termos:

"O Almirantado lamenta ter que annunciar a perda do Sloop da armada, "Bittern", de 1.190 toneladas, sob o commando do tenente R. H. Mills. Este navio foi repetidamente atacado pela aviação inimiga e, depois de prolongado combate, durante o qual abateu um apparelho que caiu envolto em chammas e avariou seriamente outro, foi por sua vez presa das chammas. Os esforços realizados para extinguir o fogo resultaram infrutiferos, sendo, então, recolhida a tripulação por outro navio de guerra.

"Finalmente, o "Bittern" foi posto a pique por nossas forças, afim de evitar que se convertesse em um perigo para a navegação. Até o momento não se recebeu informações sobre se ha victimas. O "Bittern" tinha uma tripulação de 125 homens e sua construcção foi completada em 1938".

Concordata de Portugal Com o Vaticano

LISBOA, 2 (Havas) — Parece que as negociações que vêm sendo feitas entre o governo e a Santa Sé — ha dois annos — chegaram agora a um resultado definitivo.

Diz-se que o resultado dessas negociações terá forte influencia nas que vem a Santa Sé entabolando tambem com a Hespanha.

Dr. José de Albuquerque
Membro da Sociedade de Sexologia de Paris
CLINICA ANDROLOGICA — DOENÇAS SEXUAES DO HOMEM
Rosario, 172 de 1 ás 7

O COMMENTARIO INTERNACIONAL

O DISCURSO DE CHAMBERLAIN

Diante dos rumores correntes, segundo os quaes as tropas alliadas haviam soffrido varios revéses na Noruega, a opinião publica da Inglaterra exigiu do governo informações completas sobre as operações que estão sendo realizadas naquelle paiz. Com a sua habitual lealdade, Chamberlain falou hontem na Camara, fazendo um relato tanto quanto possivel completo da marcha da guerra, no "front" escandinavo. Na realidade houve muita noticia exaggerada sobre as victorias alcançadas pelos allemães. Como estivessem em situação difficil, arriscando-se a uma derrota de consequencias talvez irreparaveis para o curso da guerra, as tropas alliadas resolveram retirar-se, procurando melhores posições estrategicas.

E isso foi feito mais ou menos em perfeita ordem, apesar da enorme superioridade da aviação germanica. Segundo affirmou o "premier" britannico, as perdas das tropas de seu paiz foram reduzidas, isso permitte concluir que realizaram effectivamente uma retirada de caracter estrategico.

Mais uma vez Chamberlain declarou que a Inglaterra e a França estão preparadas para enfrentar o inimigo em todos os sectores aos quaes elle resolver levar a guerra, não devendo assim os alliados arriscarem-se a cair numa cilada. E' claro que, do ponto de vista estrategico, a campanha norueguezа não está ganha pela Allemanha. Longe disso. Dentro de poucos dias estará transcorrido o primeiro mez de luta. Isso significa que não haverá uma guerra relampago na conquista da Noruega e que os alliados ficarão pelo menos senhores do norte desse paiz, impedindo dessa forma a importação de minerio sueco pelo porto de Narvik. Poderão ainda aos poucos consolidar suas posições e retomar a offensiva, tornando aos allemães muito difficil alimentar a guerra nesse extenso "front", no qual mais dia menos dia triumpharão as armas alliadas, que dispõem de maiores recursos e têm diante de si o tempo, que é um factor de primordial importancia no transcurso desta luta.

DUAS NOVAS SANTAS DA IGREJA CATHOLICA

Canonizadas as Freiras Marie de Saint Euphrasie Pelletier e Gemma Galgani

CIDADE DO VATICANO, 2 (Havas) — A canonização das bemaventuradas Marie de Sainte Euphrasie Pelletier, de nacionalidade franceza e Gemma Galgani, de nacionalidade italiana, realizou-se esta manhã na basilica de São Pedro, com os cerimoniaes habituaes a dessas solennidades.

Consideravel massa popular enchia literalmente a basilica. Das tribunas, assistiam á cerimonia membros do Corpo Diplomatico, peregrinos vindos das dioceses onde nasceram as novas santas, sendo a peregrinação de Angers a mais numerosa, chefiada por monsenhor Costes. Um grupo de parentes de Santa Euphrasie Pelletier achava-se presente, bem como numerosos membros da familia religiosa da santa que é fundadora das Irmãs do Bom Pastor.

A chegada do Papa Pio XII foi annunciada pelo resoar de trombetas de prata. Entrou na Basilica em "sedia gestatoria" correspondendo com a benção ás acclamações dos fieis.

A "sedia gestatoria" parou diante da capella do Santissimo Sacramento, afim de que o Papa fizesse o seu acto de adoração ás sagradas espécies. Pouco depois, o cortejo continuou até á abside onde o soberano pontifice tomou logar no seu throno.

O acto de obediencia dos cardeaes seguiu-se immediatamente. Em seguida, o cardeal prefeito da sagrada congregação dos ritos, acompanhado do advogado consistorial adianta-se em direcção ao throno pontifical, ajoelha-se e pede pela primeira vez ao Soberano Pontifice que se digne incluir entre os santos as bemaventuradas Pelletier e Galgani.

O secretario dos breves pontificios, falando em nome do Papa, responde, dizendo que o chefe da Egreja deseja invocar o auxilio de Deus antes de se pronunciar a respeito.

Uma vez feita esta declaração, o Papa ajoelha-se e entôa a Ladainha de Todos os Santos, que é repetida em côro pelos fieis.

Pela segunda vez, terminada a Ladainha, o advogado consistorial renova o seu pedido, para fazel-o pela terceira, instantes depois.

O Papa invoca então a assistencia do Espirito Santo entoando o canto lithurgico de "Veni Creator Spiritus".

Depois dessa invocação os cardeaes que se encontravam ajoelhados [illegible] o Papa pronuncia a formula solenne da canonização, finda a qual, entôa de pé o "Te-Deum Laudamus".

Os sinos de São Pedro e de todas as egrejas da cidade fazem-se ouvir em tom de jubilo, emquanto na fachada da Basilica desenrolam-se dois grandes estardartes com immagens das novas santas.

A cerimonia da canonização está terminada.

Inicia-se a missa papal. Ao offertorio, realiza-se uma cerimonia peculiar que consiste na offerta feita ao Papa de um certo numero de presentes symbolicos, entre os quaes, cirios enfeitados com pequenos pães, pequenos barris contendo vinho, e gaiolas com rôlas e outros passarinhos.

A' communhão, o Papa consome as sagradas especies e com o Calamo de ouro absorve o vinho consagrado do calice.

Seguem-se a ablução e as [illegible] da missa.

Por ultimo, o Papa, voltando-se para a multidão, lança a benção final.

Emprestimo Mineiro de Consolidação

Série B — Lei n. 131, de 6 de Novembro de 1936

RELAÇÃO DAS APOLICES PREMIADAS

NO SORTEIO DE 30 DE ABRIL DE 1940

QUINHENTOS Contos	**1.953.234**
Cincoenta contos . . .	**1.355.965**
Vinte contos	**1.655.530**
Dez contos	**1.111.277**
Dez contos	**1.682.371**
Dez contos	**1.687.541**

Premios de Cinco Contos

1.182.397 *1.467.270* *1.512.519*
1.681.369 *1.758.567*

Premios de Um Conto de Réis

1.002.694	1.195.888	1.376.953	1.559.637	1.645.812
1.015.839	1.200.626	1.388.035	1.562.708	1.705.251
1.027.978	1.221.636	1.388.872	1.565.558	1.718.167
1.029.327	1.257.425	1.391.350	1.567.559	1.765.312
1.062.913	1.258.569	1.427.149	1.573.340	1.767.709
1.089.404	1.272.775	1.449.205	1.576.645	1.855.913
1.090.955	1.273.668	1.453.652	1.583.677	1.858.155
1.097.232	1.288.408	1.458.088	1.590.451	1.879.659
1.119.709	1.294.959	1.464.126	1.594.099	1.891.967
1.161.536	1.297.946	1.473.388	1.596.691	1.901.536
1.166.691	1.298.439	1.517.987	1.600.490	1.915.967
1.173.790	1.303.764	1.518.121	1.611.965	1.939.423
1.181.295	1.321.312	1.522.765	1.626.010	1.964.945
1.193.134	1.343.157	1.534.472	1.629.044	1.975.247
1.194.077	1.345.649	1.558.044	1.640.990	1.986.796

Secretaria das Finanças, 30 de Abril de 1940. J. O. Guimarães, chefe da 1.ª Secção. Visto. F. Martins, Superintendente do Departamento da Despesa Variável

Festivas as Commemorações do Dia do Trabalhador

A'S SOLENNIDADES NO CAMPO DO VASCO COMPARECERAM O PRESIDENTE DA REPUBLICA, OS MINISTROS DE ESTADO E ALTAS AUTORIDADES DO PAIZ

ASSIGNADO O DECRETO INSTITUINDO O SALARIO MINIMO

O presidente Getulio Vargas assignando o decreto que institue o salario minimo para todo o Brasil

Revestiram-se de grande brilhantismo as commemorações effectuadas nesta cidade ante-hontem pelo transcurso do Dia do Trabalho. Notou-se grande enthusiasmo entre as classes proletarias, mormente por se haver annunciado que o presidente da Republica assignaria o decreto-lei instituindo o salario minimo.

NO VASCO DA GAMA

Antes das 14 horas já se encontravam alguns grupos de pessoas deante dos portões do estadio do Club de Regatas Vasco da Gama, aguardando que os mesmos fossem abertos.

A's 15 horas, depois de abertos os portões do majestoso estadio, grande massa popular aguardava a chegada das altas autoridades do paiz, vendo-se, nas arenibancadas situadas em frente á tribuna de honra, as representações de todos os syndicatos de classes.

CHEGAM OS MINISTROS

Passavam poucos minutos das 15 horas, quando chegou ao estadio do Vasco da Gama o ministro Souza Costa, que foi recebido pelo representante do titular do Trabalho, sendo conduzido á Tribuna de Honra.

Logo após dava entrada no recinto de honra o almirante Aristides Guilhem, titular da pasta da Marinha. A seguir, chegaram os ministros Gustavo Capanema, Eurico Gaspar Dutra e Mendonça Lima.

AUTORIDADES PRESENTES

Pouco antes das 16 horas, encontravam-se na Tribuna de Honra, o cardeal D. Leme; ministro Barros Barreto, prefeito Henrique Dodsworth, General Rondon, Waldemar Luz, major Napoleão Alencastro Guimarães, coronel Edgard Facó, João Carlos Vital, capitão Batista Teixeira, chefe de Policia; almirante Graça Aranha, director do Departamento e Serviços do Ministerio do Trabalho; Lourival Fontes, director geral do D. I. P.; Julio Barata, director da Divisão de Radio do D. I. P.; os membros da Commissão de Sa-

(Conclue na 11ª pagina)

Jack Powell, a Grande Estréa de Hoje no "Grill" do Casino Atlantico

Jack Powell em "pôse" ainda á bordo

Despertou a mais viva curiosidade a estréa de Jack Powell, o famoso humorista da magica moderna. Esperado com ansiedade por quantos o viram ao lado de Bing Crosby em "East Side of Heaven" o homem-orchestra, pulou de bordo com seus trajos caracteristicos do numero que o tornou celebre no mundo.

Foi um instante de sensação e de humorismo que despertou a maior sympathia entre os fans que o aguardavam e a multidão elegante que se encontrava no cáes.

Hoje esse delicioso instrumentalista vae fazer coisas tremendas na sua estréa no "grill" do Casino Atlantico.

A julgar pelos pedidos de reserva de mesas para as noites de hoje, sabbado e domingo, vamos ter uma bonita temporada na "boite" querida da cidade.

O GENERAL FRANCISCO JOSÉ PINTO OFFERECEU UMA RECEPÇÃO A' ALTA SOCIEDADE BRASILEIRA

Uma Exposição de Obras Brasileiras Que Irão Figurar nos Centenarios de Portugal

General Francisco José Pinto

A embaixada brasileira, chefiada pelo general Francisco José Pinto, e que representará o nosso paiz junto aos festejos dos centenarios portuguezes, embarcará no proximo dia 9, a bordo do "Oceania". Por esse motivo, aquelle illustre militar e sua exma. esposa offereceram, no Copacabana Palace, uma recepção de despedida á sociedade patricia e ao corpo diplomatico.

Presentes os elementos mais representativos dos circulos diplomaticos, ministros de Estado, outras figuras do officialismo, altas patentes do Exercito e da Armada e numerosa representação da elite carioca, a recepção assumiu a expressão de um alto acontecimento mundano.

UMA EXPOSIÇÃO NOS SALÕES DO COPACABANA PALACE

Num dos salões do Copacabana Palace Hotel acha-se exposta uma esplendida serie de obras de literatura nacional que o illustre presidente da commissão brasileira determinou se reunisse, em ricas e artisticas encadernações, para figurarem no pavilhão de nosso paiz, na Exposição dos Centenarios Portuguezes, como expressivo detalhe cultural, entre a representação geral que para ali enviará o Brasil. Constitue a serie, ao mesmo tempo, um indice magnifico da arte do livro em nossa terra, nella figurando a obra do presidente Getulio Vargas, "A nova politica do Brasil", num primor de encadernação concluida em jacarandá da Bahia e pau marfim; "As famosas armadas de Simão Paes", edição do Ministerio da Marinha, em couro com altos relevos; "Os Sertões", de Euclydes da Cunha, e "Populações meridionaes do Brasil", de Oliveira Vianna, em couro Nonato; "Anchieta" de Celso Vieira, com uma estampa antiga em agua forte sobre pellica roxa; o "Album das aves amazonicas", de Emilio Goeldi, e o "Arboretum Amazonico", de Jacques Huber, em pergaminho, com illustrações originaes relativas á avi-fauna e á flora amazonica; o "Guia de Olinda", de Gilberto Freire, em couro pyrogravado, representando o tradicional convento de Olinda; "Roteiro Lyrico de Ouro Preto", de Affonso Arinos de Mello Franco, em estilo barroco, com representações locaes da velha cidade-monumento, e mais obras de Joaquim Nabuco, Capistrano de Abreu, Gonçalves Dias, Castro Alves, Olavo Bilac, Alberto de Oliveira, anthologias editadas pelo Ministerio da Educação e outras, compondo todas uma bellissima representação do pensamento e do genio literario brasileiro.

A NOSSA OPINIÃO

POLITICA CAFÉEIRA

Vem de ser dado á publicidade o relatorio apresentado ao Conselho Consultivo do Departamento Nacional do Café pelo sr. Jayme Guedes.

O presidente do D. N. C., depois de retraçar de maneira succinta, mas muito expressiva a historia da politica do café nos ultimos vinte annos mostrando o erro das valorizações, examina, a fundo, a situação actual do parque caféeiro.

De 1922 a 1938, o Brasil produziu 317.354.000 saccas e entregou ao consumo mundial .... 136.939.000, havendo, portanto, um saldo de .... 80.606.000 saccas.

Accentua o sr. Jayme Guedes as razões que determinaram a modificação das directrizes governamentaes, em relação á rubiacea, em fins de 1937 num topico que merece ser transcripto:

"Se houvessemos persistido no programma que vinha sendo executado até novembro de 1937, sem um accordo com os demais concorrentes, as exportações dos annos de .. 1938 e 1939 deveriam attingir, quando muito, .. 24.200.000 saccas, ou sejam 12.100.000 saccas para cada anno, o que, aliás, corresponde á de 1937.

Nestas condições, teriamos deixado de exportar, nesse biennio, a elevada cifra de 9.648 515 saccas, que sommada ás sobras existentes, calculadas em 5.800.000 saccas, daria, em 31-12-39, o impressionante excesso de .. 15.448.515 saccas! Tal situação apresentaria aspecto de gravidade excepcional sómente comparavel áquella em que se encontrou a lavoura caféeira em 1929. Com effeito, esse excesso significava o ensilhamento da lavoura paulista, pois a nova safra viria encontrar o porto de Santos abastecido de cafés em quantidade sufficiente para, no rythmo anterior, attender ás necessidades da sua exportação durante vinte e quatro mezes.

Haverá ainda alguem que se mantenha insensivel á evidencia tragica desses algarismos e ouse pretender o retorno ao regime anterior?".

O presidente do D. N. C. se insurge contra qualquer tentativa de modificação da politica actualmente adoptada, mostrando, apoiado em cifras concludentes, que a baixa dos preços permittiu o incremento da exportação e, portanto, a deslocação dos nossos concorrentes.

Tomando as cifras referentes aos ultimos quinze annos verifica-se o acerto das affirmativas do sr. Jayme Guedes.

Annos	Saccas exportadas
1925	13.481.955
1926	13.751.479
1927	15.115.061
1928	13.881.445
1929	14.280 815
1930	15.288.409
1931	17.850.872
1932	11.935.244
1933	15.459 309
1934	14.146 879
1935	15.328.701
1936	14.140.923
1937	12.113.088
1938	17.203.422
1939	16.645.093

As nossas exportações em 1938 e 1939 tiveram, portanto, um augmento sobre a de 1937, respectivamente, de 5.090.334 e 4.532.000 saccas, não obstante sobre a exportação do anno de 1939 já se terem feito sentir as consequencias do conflicto europeu.

Deve-se notar que em todo o periodo examinado, sómente uma vez foram ultrapassadas as exportações de 1938 e 1939. Tal facto, occorrido em 1931, representou uma simples antecipação de embarques consequentes ás operações de troca de café por trigo e ao augmento da taxa de 10 shillings, que já era esperado e foi effectivado em 7 de dezembro deste anno".

Finalizando seu relatorio, dá conta o sr. Jayme Guedes das negociações effectuadas com o sr. Herbert Spencer Polin para exploração das patentes concedidas a esse technico para fabricação da "Cafelite", materia plastica cuja materia prima é o café.

Acredita o presidente do D. N. C. que será possivel precipitar o tão almejado equilibrio entre a producção e o consumo do café, applicando uma parte, ao menos dos "stocks" como materia prima na nova industria.

Dentro em breve será montada em São Paulo a primeira usina para a fabricação do novo producto.

2.° Congresso Nacional de Hydro-Climatismo

Continuam activamente os preparativos para a realização do 2º Congresso Nacional de Hydro-Climatismo, promovido pelo Touring Club do Brasil e sob os auspicios do Departamento de Imprensa e Propaganda.

Innumeras e valiosas adhesões têm sido enviadas á commissão organizadora do certame, ao qual comparecerão notabilidades medicas do paiz e do estrangeiro.

O Congresso reunir-se-á nesta capital na semana de 31 de agosto a 5 de setembro do corrente anno, devendo em breve ser publicada a relação das adhesões já recebidas.

Novo Sorteio de Premios das Apolices do Emprestimo Mineiro de Consolidação

Recordando a Acção Constructiva do Secretario das Finanças de Minas

Já temos focalizado nestas columnas a acção constructiva do sr. Ovidio de Abreu. Homem de cultura e de acção o illustre secretario das Finanças de Minas vem realizando uma obra que honra o Governo do eminente sr. Benedicto Valladares, elevando cada vez mais o conceito que no paiz desfrutou, merecidamente, os estadistas mineiros. Partindo do postulado de que não ha boa administração sem boas finanças, o sr. Ovidio de Abreu empenhou toda a força do seu caracter toda a sua dedicação, toda a sua capacidade de trabalho, todos os conhecimentos especializados que possue no sentido de bem servir ao Estado de Minas e ao Brasil, criando riquezas e promovendo a sua circulação, de modo a possibilitar o surto de progresso que tanto enaltece hoje o governo e o povo das Alterosas.

Esses commentarios foram suggeridos pela realização de mais um sorteio das apolices mineiras — o 6.° da 2.ª serie do Emprestimo de Consolidação — operação que pelos resultados offerecidos mereceu o apoio e o applauso de toda a collectividade nacional, pondo em evidencia, portanto, o digno secretario das Finanças de Minas Geraes.

A SOLENNIDADE DO SORTEIO

A mesa que dirigiu os trabalhos estava assim constituida: presidente, sr. Francisco Martins; secretarios: José Miranda Costa e José Manoel do Nascimento, funccionarios da Secretaria das Finanças do Estado. Nella viam-se ainda os representantes do Banco Mineiro da Producção, Commercio e Industria de Minas Geraes, Hypothecario e Agricola, Banco da Lavoura e Banco de Credito Real.

Assistiram ao sorteio os srs.: dr. Vicente Rizola, director-presidente da Caixa Economica Federal de Minas Geraes; dr. Gumercindo do Vale, superintendente do Departamento de Compras do Estado; Mauricio Bicalho, do gabinete do secretario das Finanças; Joaquim Faria e Alexandre Fazi, pela Associação Commercial de Minas Geraes, varios chefes de gabinetes de Secretarias do Estado e grande numero de senhoras e senhorinhas.

Sr. Ovidio Xavier de Abreu

Depois de lidas as instrucções baixadas pelo sr. Ovidio de Abreu, secretario das Finanças, o sr. F. Martins mandou que se fizessem demonstrações do perfeito funccionamento das machinas "Fichet" franqueando-as então ao exame publico.

Antes de iniciado o sorteio das apolices da serie B, foi procedido o resgate de varias apolices da serie A, por meio de sorteio, sendo tomada por base a apolice n. 388.557.

OS PREMIOS MAIORES

Em seguida, foram accionadas as machinas para a serie B, tendo sido a apolice 1.953 234 premiada com 500:000$000.

Foram estes os demais premios maiores sorteados:

2.° premio — 1.355.965 — 50 contos de réis.
3.° premio — 1.655.330 — 20 contos de réis.
4.° premio — 1.682.371 — 10 contos de réis.
5.° premio — 1.111.277 — 10 contos de réis.
6.° premio — 1.687.541 — 10 contos de réis.
7.° premio — 1.512.519 — 5 contos de réis.
8.° premio — 1.182.397 — 5 contos de réis.
9.° premio — 1.467.270 — 5 contos de réis.
10.° premio — 1.681.369 — 5 contos de réis.
11.° premio — 1.758.567 — 5 contos de réis.

Além desses premios, foram sorteados mais 75 de um conto de réis, cujos numeros sairão na lista geral.

LIVROS NOVOS

BIOGRAPHIA DO EMBRIÃO — José Olympio Editora.

A nova collecção "A Sciencia de Hoje", da Livraria José Olympio, inicia-se com uma obra destinada a exito certo: "A Biographia do Embrião", de Margaret Shea Gilbert, que conquistou o premio de mil dollares, como o melhor livro de divulgação scientifica, em concurso promovido por uma grande casa editora dos Estados Unidos. O dr. Alexis Carrel teve occasião de salientar as extraordinarias qualidades desse trabalho em que a autora se houve com uma habilidade unica, escrevendo de maneira attraente, toda a vida do embrião, desde o instante em que elle se forma até o nascimento da criança.

O livro de Margaret Shea Gilbert, em bella apresentação graphica, foi traduzido pelo dr. F. Victor Rodrigues.

E' NECESSARIO PROSEGUIR NA GUERRA COM A MAIOR ENERGIA

Chamberlain Falou Com Absoluta Lealdade

A REPERCUSSÃO DE SEU DISCURSO EM LONDRES E PARIS — SOMENTE O CHEFE DE UMA GRANDE NAÇÃO PODERIA EXPRIMIR-SE COM UMA TAL CORAGEM

PARIS, 2 (De Jean Allary — Da Agencia Havas) — As declarações feitas pelo sr. Chamberlain na Camara dos Communs foram acolhidas no paiz com sentimento de circumspecta admiração. A lealdade integral do primeiro ministro foi altamente apreciada. Commenta-se que somente o chefe de guerra de uma grande nação poderia se exprimir com essa coragem simples.

Desde o inicio das operações na Noruega que os communicados officiaes são de grande sobriedade. Não têm escondido porém as difficuldades da tarefa emprehendida. Os esclarecimentos fornecidos hoje só fizeram reforçar a convicção unanime de que é necessario proseguir na guerra com a maxima energia.

A opinião publica franceza comprehende que as operações na região central da Noruega não tem uma importancia senão secundaria para a França e Grã Bretanha, cujo objectivo principal — cortar á Allemanha o caminho de ferro e enfraquecer a esquadra nazista — já foi attingido. O povo continua a julgar como essencial a victoria total sobre a Allemanha.

A campanha norueguesa — que, aliás, não está terminada — é tida sómente como um dos aspectos de uma luta infinitamente maior e sobre cujo fim ninguem tem a menor duvida.

REPERCUSSÃO EM LONDRES

LONDRES, 2 (U. P.) — Embora a opposição parlamentar na Camara dos Communs se abstivesse de fazer commentarios sobre as declarações do primeiro ministro sr. Neville Chamberlain, na da dos Lords, fez uso da palavra Lord Hankey e a seguir o seu collega Lord Anell, o qual affirmou que a opposição estava longe de se sentir satisfeita por certos acontecimentos na Noruega e pelas medidas adoptadas no sentido de fazer-lhes frente. Não obstante, admittiu em que se adiasse o debate.

Interpretam-se, em geral, as palavras do primeiro ministro como uma especie de confissão de que as tropas alliadas abandonaram toda a zona sul de Trondheim e que isto provocará provavelmente, na proxima terça-feira, um acalorado debate na Camara dos Communs.

Legisladores de todas as tendencias expressaram, privadamente, a opinião de que o balanço feito pelo sr. Chamberlain sobre a luta na Noruega conseguiu impedir, pelo momento, a retirada do governo de importantes elementos conservadores. Entrementes, tem-se a impressão de que, com relação a uma crise de gabinete, o primeiro ministro está, realmente, ameaçado por tal perigo.

Varios destacados membros do Parlamento manifestaram a United Press que poderá surgir uma crise interna de grande magnitude, se depois da retirada do sul de Trondheim as tropas alliadas tiverem que fazer outra egual no sector de Namsos.

Alguns criticos deram a entender que Chamberlain, ao alludir sómente á evacuação de Andalsnes, havia procurado occultar as verdadeiras proporções da retirada da Noruega meridional.

Por outra parte, é evidente a satisfação causada pelo facto de que a retirada dessas tropas tenha sido feita sem perdas de vidas.

No que diz respeito ás perdas navaes, muito embora já se as conheça, a comparação que estabeleceu o primeiro ministro entre as baixas allemãs e alliadas causou profunda impressão á Camara dos Communs pelo grande numero das do inimigo.

Continuam Sendo Bombardeadas as Bases Aereas dos Allemães

HOUVE PERDAS DE LADO A LADO

Os Aviões Inglezes Attingiram os Objectivos

LONDRES, 2 (Havas) — Do grande numero de aviões britannicos que participaram dos ataques levados a effeito aos aerodromos de Stavanger, Fornebu, Aloti e Aalborg, occupados pelos allemães na Noruega, apenas sete não regressaram ás bases.

O resultado obtido com esses ataques, os prejuizos e damnos causados nas bases aéreas germanicas compensam largamente essas perdas. Quatro apparelhos inimigos foram destruidos e grande numero seriamente avariado. No "raid" feito recentemente sobre Stavanger, os apparelhos britannicos constaram que os allemães procediam aos trabalhos de reparação dos damnos causados nos ataques anteriores no campo de pouso. Por isso deixaram cair novas bombas de grande poder novamente sobre o aerodromo.

O aerodromo de Fornebu e a base aérea de Aadorg foram atacados durante á noite por esquadrilhas da Royal Air Force. Os aviões britannicos encontraram forte resistencia e vivos combates tiveram logar entre apparelhos de caça britannicos e allemães, emquanto os pesados apparelhos de bombardeio britannicos deixaram cair sua carga de bombas incendiarias sobre o aerodromo. Em Fornebu o incendio produzido pelas bombas britannicas levantou enormes labaredas que podiam ser percebidas a 50 kilometros de distancia.

Durante esses ataques, um Messerschmidt foi abatido e caiu no mar.

O segundo ataque a Stavanger verificou-se ao anoitecer. Os apparelhos de bombardeio britannico, vindos em maior numero que da primeira vez, lançaram um ataque dos mais vigorosos, vindos de direcções differentes, o que desnorteou a defesa. Os atacantes destruiram todas as defesas antiaéreas installadas no aerodromo e attingiram os seus objectivos em todos os sectores atacados. Bombas de grande calibre e potencia explodiram ao longo da linha indo do centro para o nordeste do aerodromo e enquadraram e revolveram completamente pistas e pontos de partida de aviões.

Ao norte do aerodromo, os predios e hangars, attingidos em cheio, começaram a arder, bem como tambem os hangars vizinhos á base de hydros.

A resistencia inimiga foi intensissima. Dois aviões de bombardeio britannicos foram atacados por dois Messerschmidt 109, que abriram fogo contra os mesmos de uma distancia de duzentos metros. No mesmo numero um avião de caça inglez atacava e travava combate com outro apparelho inimigo que tentava approximar-se. O apparelho despejou sobre o adversario nada menos de tres mil balas, attingindo-o por fim com uma rajada de metralhadora da rectaguarda.

A terceira phase do ataque [illegible] fechada. Os apparelhos britannicos castigaram então o aerodromo inimigo com uma série ininterrupta de raids esmagadores e desconcertantes, os quaes continuaram até ás primeiras horas da manhã.

A despeito da resistencia offerecida pelo inimigo, os apparelhos britannicos conseguiram sempre, empregando tactica variada e differente em cada ataque attingir seus objectivos e inflingir novos prejuizos destruindo parcialmente o aerodromo.

COMMUNICADO INGLEZ

LONDRES, 2 (U. P.) — O Ministerio do Ar forneceu hoje um communicado cujo teor é o seguinte:

"As forças aéreas britannicas continuam exercendo pressão sobre as bases aéreas do inimigo na Noruega e na Dinamarca. A base aérea de Stavanger foi bombardeada duas vezes durante o dia de hontem e este aerodromo, juntamente com os de Aalborg e Fornebu foram intensamente bombardeados hontem á noite. Durante um vôo nocturno de reconhecimento sobre a zona sul do Mar do Norte, nossas forças aéreas encontraram-se com hydro-aviões inimigos nas proximidades da ilha de Nordeepney, derrubando-os, no mar. As nossas forças aéreas não soffreram perdas nessas operações".

Novo Rumo ás Relações Entre o Japão e os EE. UU.

CONFERENCIARAM O MINISTRO DO EXTERIOR NIPPONICO E O ALTO COMMANDO AMERICANO NAS PHILIPPINAS

TOKIO, 2 (U. P.) — O Alto Commissario dos Estados Unidos nas Philippinas, sr. Francis B. Sayre, conferenciou durante tres quartos de hora com o ministro do Exterior, sr. Arita.

A Agencia Domey declara que os dois estadistas trocaram impressões sobre a situação na China e sobre os negocios philippinos, e exprime a opinião de que a entrevista pode dar novo rumo ás relações entre a União Americana e o Japão.

Protesta o Embaixador da França Em Tokio

PARIS, 2 (U. P.) — Noticia-se que o embaixador da França em Tokio protestou perante o Ministerio das Relações Exteriores, em face dos bombardeios nipponicos de 20 e 30 de abril ultimo contra a linha ferrea de Yuhan.

A ALLEMANHA TEME A INTROMISSÃO DOS EE. UU. NA GROENLANDIA

A MUDANÇA DA SOBERANIA DAQUELLAS ILHAS E AS OBJECÇÕES QUE PODERIA DESPERTAR EM WASHINGTON

NOVA YORK, 2 (U. P.) — A estação de radio de Berlim informou que, nos circulos politicos dinamarquezes, existe o temor de uma eventual intromissão dos Estados Unidos na Groenlandia, considerada como possessão da Dinamarca, e cita um commentario de um editorial no diario "Freidenbladet" de Copenhague, que diz: "O governo dinamarquez deveria proclamar immediatamente que não se cogita de negociações com os Estados Unidos, para a venda da Groenlandia". Continua o articulista dizendo que, quando a sra. Ruth Bryan, ministro dos Estados Unidos na Dinamarca, fez uma visita á Groenlandia, observou uma crescente agitação em favor da acquisição da ilha pelos Estados Unidos, e accrescenta: "Desde então circulam rumores por todas as partes sobre os presumiveis planos estadunidenses, com respeito á Groenlandia, e é tempo de que seja formulada uma declaração da posição dinamarqueza sobre este assumpto".

WASHINGTON, 2 (Havas) — O boletim semanal da "Foreign Office Association" faz resaltar que o interesse actual sobre a Groenlandia e a Irlandia é principalmente estrategico, porque esses territorios se encontram no caminho das viagens aereas atraves o grande circulo polar, da Europa para a America.

Esse caminho, do qual se serviu o marechal Balbo no seu vôo de formação, de Roma aos Estados Unidos, em 1934, é consideravelmente menor do que os outros. O cabo Farwell, situado na ponta Sul da Groenlandia está a cerca de novecentas milhas de Saint John, na Terra Nova.

A Islanda está approximadamente na metade da viagem entre a Groenlandia e o Norte da Escossia, não pode portanto ser facilmente "collocada" no hemispherio Occidental mas sua posição estrategica é do mesmo modo importante.

A mudança da soberania da Groenlandia em beneficio directo da Grã Bretanha despertaria sem a menor duvida objecções em Washington. Comtudo, no que se refere ao Canadá, embora membro do "Commonwealth", é um Estado autonomo do hemispherio occidental, com seu proprio governo federal e sua legação em Washington.

Ao que se sabe, a questão da transferencia não foi até agora levantada officialmente, porém é um dos problemas do momento, attentamente acompanhado pelos altos funccionarios da capital norte-americana.

A Ex-Rainha de Portugal Regressa á França

PARIS, 2 (Havas) — Sua Magestade Dona Amelia, ex rainha de Portugal, regressou a esta capital, procedente de Roma, onde foi recebida pelo Papa.

Sua Alteza dirige-se á sua propriedade de Versalhes.

'Não Cairemos Numa Cilada'

(Conclusão da 1ª pagina)

tretanto, decidiu-se que pequenos contingentes seriam conservados em condições de proceder á occupação rapida dos portos do oeste noruegue, na hypothese de um acto de aggressão por parte da Allemanha contra a Noruega. Cumpre notar que toda a acção admittida por nós, no sólo norueguez, dependia de violação anterior da neutralidade daquelle paiz pela Allemanha."

A RAPIDEZ DOS ALLEMAES

"Pergunta-se-nos como, apesar de todos esses preparativos, a Allemanha poude bater-nos em rapidez. A resposta é simples; graças á traição longa e cuidadosamente preparada contra um povo confiante e quasi desarmado. Desde alguns mezes, sabiamos que os allemães accumulavam transportes e tropas nos portos do Baltico e que essas tropas faziam constantes exercicios de embarque e desembarque. Era evidente que se cogitava de qualquer acto de aggressão; mas taes forças tanto podiam servir para atacar a Finlandia, como a Suecia, como a Noruega, como a Inglaterra, e teria sido impossivel dizer, de antemão, onde seria desfechado o golpe. Se soubessemos que a Dinamarca e a Noruega eram as victimas escolhidas, mesmo assim, não teriamos podido impedir o que aconteceu, sem o concurso desses paizes. Acreditando, porém, que sua neutralidade bastaria para protegel-os, elles não tomaram qualquer precaução e não nos avisaram do ataque, do qual, na realidade, nunca tinham desconfiado.

"A Camara dos Communs recordar-se-á de que, em principios de Abril, o governo inglez entendeu que não podia tolerar por mais tempo o uso continuo dos territorios norueguezes como um longo corredor de communicação, através do qual a Allemanha realizava um constante abastecimento de minerio de ferro e outros productos de contrabando; e decidiu, a 8 de Abril, estabelecer campos de minas em tres pontos das aguas territoriaes norueguezas — o que obrigaria esse trafico a buscar o alto-mar, onde poderia ser interdictado.

"Um caprichoso acaso quiz que esta data — 8 de Abril — escolhida pelo governo de Sua Majestade para essa pequena operação, coincidisse quasi exactamente com a fixada pelo governo germanico para a invasão, longamente preparada, da Noruega".

COMBATES NOS MARES

"A campanha da Noruega começou no domingo, 7 de Abril, quando recebemos informações segundo as quaes importantes forças navaes allemãs se dirigiam para a costa oeste daquelle paiz. Nessa mesma tarde, nossa esquadra principal de navios de alto bordo e a segunda divisão de cruzadores sairam de Scapa Flow e de Rosyth, afim de dar combate ao inimigo. Segunda-feira, 8, a primeira divisão de cruzadores se poz a caminho, para juntar-se ás operações. Na manhã de 9, as forças terrestres allemãs penetraram na Dinamarca e, ajudadas pela traição interior, preparada com tanta antecedencia, as forças navaes do Reich se apoderaram de Oslo, Stavenger, Bergen e Trondhjem, onde desembarcaram tropas. No mesmo dia, o navio inglez "Renown", que acompanhava os destroyers encarregados da vigilancia dos campos de minas, travou combate com o cruzador de batalha allemão "Scharnhorst", ao largo das costas da Noruega, em frente de Narvik, em más condições de tempo e de visibilidade, infligindo-lhe avarias consideraveis, communicadas apenas a 11 de Abril.

"Entrementes nossos destroyers haviam descoberto numerosos vasos de guerra inimigos que, protegidos por uma tempestade de neve, haviam conseguido penetrar no "fjord" de Narvik e no dia seguinte lançaram-se ao combate, atacando-os no proprio refugio. Nesse combate soffremos algumas perdas, entre as quaes o proprio commandante da divisão de destroyers, que encontrou ali morte heroica. Mas em troca infligimos pesadissimas perdas aos navios inimigos, destruindo varios destroyers e afundando os transportes de tropas que se encontravam ancorados no fjord.

"Dada a nebulosidade da situação na Noruega central e a importancia de Narvik, nossas forças, as primeiras que haviamos promptamente reunido, seguiram directamente para Narvik, chegando áquella região no dia 15 de abril. Ademais, os felizes resultados do combate naval, no qual foram destruidas completamente as forças navaes inimigas que se encontravam no fjord de Narvik, tornaram inuteis empregar, para tomar a cidade, a totalidade das forças inicialmente designadas para essa operação.

OS OBJECTIVOS INGLEZES

"A nossa acção tinha tres objectivos: primeiro, fornecer toda a ajuda e toda a assistencia ao nosso alcance aos norueguezes; segundo, deter ou retardar o avanço allemão vindo do sul; terceiro, facilitar o salvamento e proteger a retirada do rei e do governo norueguezes.

"Era evidente que o meio mais rapido de attingir esses objectivos seria, se possivel, tomar Trondhjem e, a despeito da natureza verdadeiramente desvantajosa dessa operação, dado que os allemães se haviam de surpreza apossado da cidade e do unico aerodromo util do sudoeste norueguez, o aerodromo de Stavanger, resolvemos tentar esse esforço (Acclamações). Como toda e qualquer tentativa de desembarque de nossa parte encontraria certamente forte opposição, era essencial que os primeiros contingentes partissem equipados o mais ligeiramente possivel, para poder manobrar com facilidade e se assenhorear, construir ou garantir-se bases mais seguras, para as quaes poderiam ser enviados depois os armamentos mais pesados.

DESEMBARQUE DE TROPAS

"Os pontos de desembarque foram escolhidos respectivamente ao norte e ao sul de Trondhjem. Forças navaes desembarcaram no dia 14 ao norte, em Namsos, sendo seguidas nos dias 16 e 18 por tropas expedicionarias britannicas.

Alguns dias mais tarde os aguerridos caçadores alpinos francezes desembarcaram tambem ali e a chegada dessas tropas valentes e experimentadas foi acolhida por nossos homens com manifestações de alegria (Acclamações). Parte desses corpos progrediu então rapidamente, attingindo os arredores de Stenkjaer, para sustentar os norueguezes que defendiam heroicamente essa posição.

Ao sul de Trondhjem, as nossas forças navaes desembarcaram em Andalsnes, no dia 17, sendo seguidas de fortes patrulhas de reforço nos dias 18 e 19. Esses reforços avançaram até a importante bifurcação ferroviaria de Dombaas. Dali um contingente avançou para o sul, reunindo-se ás tropas norueguezas que defendiam Lillehamer e com ellas offerecendo resistencia ao principal avanço inimigo.

"Não posso dar hoje nenhum detalhe sobre os combates que se desenrolaram nessas duas frentes desde o desembarque das nossas tropas. O que posso affirmar neste momento é que nossas forças combateram com valentia e resolução e infligiram pesadas perdas ao inimigo.

FALTA DE BASES AEREAS

"As forças alliadas se achavam no entanto, como o haviamos previsto, em serias difficuldades, principalmente porque os aerodromos utilizaveis estavam em posse e eram usados pelo inimigo. Ficamos assim privados de grande parte, a mais efficaz, da defesa contra ataques aereos, que é o uso de aviões de combate. Os membros da Camara dos Communs que já tenham soffrido ou presenciado um bombardeio aereo com os apparelhos atacantes podendo voar á pequena altura comprehenderão perfeitamente o que tiveram de enfrentar as nossas tropas.

"Nessas circumstancias, tornou-se evidente, nestes ultimos dias, dada a superioridade da aviação inimiga pelos motivos expostos, a impossibilidade de desembarcar artilharia pesada e tanks necessarios para permittir ás nossas forças resistir e repelir as forças inimigas vindas do sul.

E' preciso tambem não esquecer que a despeito da façanha magnifica levada a effeito pelos submarinos britannicos e pela frota franceza no Skagerrak e a despeito tambem dos incessantes esforços da Royal Air Force, bombardeando principalmente de um lado o aerodromo de Aalborg, na Dinamarca, ponto de partida dos aviões transportando tropas allemaes e o aerodromo de Oslo, ponto de chegada, foi sempre possivel aos germanicos, com o seu desprezo habitual pelas vidas humanas, mesmo as do seu proprio povo, enviar reforços para a Noruega muito mais rapidamente do que nos têm sido possivel com os insufficientes pontos de desembarque com que podemos contar.

Decidimos portanto, na semana passada, que deveriamos renunciar a tomar Trondheim pelo sul e que deveriamos consequentemente retirar nossas tropas dessa zona e transportal-as para outros pontos.

RETIRADA ESTRATEGICA

A operação de retirada em frente ao inimigo foi sempre considerada com uma das operações militares das mais delicadas e difficeis. Tal feito foi levado a effeito, em 1809, com successo, por sir John Moore e sua façanha ficou na historia como um exemplo classico. Na presente eventualidade fomos ainda mais felizes. Graças as forças possantes que a esquadra permittiu por em acção, graças á resolução e habeis disposições tomadas pelo general Paget, commandante das forças terrestres britannicas nessa região, disposições sustentadas e cumpridas pela coragem e tenacidade admiraveis das tropas temos conseguido até agora retirar a totalidade de nossas tropas de Andalsnes, operação effectuada mesmo na raiz da aviação germanica, sem que tenhamos perdido um homem siquer.

Quero exprimir minha profunda admiração pelo modo brilhante com que os nossos soldados, de todos os postos, cumpriram essa façanha na zona de Trondheim.

AS PERDAS NÃO FORAM PESADAS

Não posso ainda fornecer detalhes sobre as perdas soffridas pelas tropas nas diversas operações. Mas espero e tenho razões para acreditar que não foram pesadas, em relação a escala ampla das operações. Acredito que poderemos obter relatorios mais detalhados dentro de poucos dias e conto que este periodo de incerteza penosa mas inevitavel não se prolongará.

Embora deante das difficuldades encontradas não nos fosse possivel tomar a cidade de Trondheim, tenho certeza de que até o presente as vantagens pendem para o lado dos alliados.

Pode ser util que eu examine este ponto mais detalhadamente. Não duvido que os allemães esperassem occupar a Noruega com a mesma facilidade com que occuparam a Dinamarca. Mas essa esperança foi desfeita pela coragem dos norueguezes e pelo esforço dos alliados.

Após tres semanas de guerra soffreram elles pesadas perdas tanto no mar como no ar e em terra, e até agora a Noruega não está conquistada. (Acclamações prolongadas).

Quanto as consideraveis quantidades de minerios de ferro que a Allemanha recebia anteriormente pelo porto de Narvik, podemos affirmar que as mesmas estão suspensas indefinidamente.

AS PERDAS NAVAES ALLEMÃS

Durante este periodo de um pouco mais de tres semanas de campanha as perdas navaes allemãs alcançaram cifras muito serias. Comprehendem dois grandes navios de linha postos fóra de acção seriamente avariados, tres ou quatro cruzadores afundados, onze destroyers postos a pique e varios submarinos destruidos. 10 navios-transporte e barcos de reabastecimento foram afundados, pelas nossas forças ou pela propria tripulação ou incendiados, com perda de milhares de vidas. Além desses, mais de dez navios-transporte e navios-tanque e navios-deposito foram attingidos pelos nossos torpedos e provavelmente naufragaram.

AS PERDAS BRITANNICAS

Em troca, as perdas soffridas pela nossa frota de guerra no mesmo periodo foram as seguintes: quatro destroyers, tres submarinos, um "sloop" e algumas chalupas afundadas. Outros vasos foram damnificados em ataques aereos. Um navio-transporte foi tambem posto a pique por torpedo de submarino inimigo.

Essas cifras mostram que emquanto a força e a potencia da frota britannica pouco foram affectadas, os damnos infligidos a frota de guerra germanica foi bastante consideravel para modificar inteiramente o equilibrio das forças navaes em luta e permittir nova distribuição mais normal dos nossos navios no Mediterraneo, distribuição essa que desde algum tempo se fazia necessaria e que estava affectada pelas nossas necessidades no Mar do Norte. Neste momento uma nova esquadra alliada, composta de cruzadores e outros navios de linha francezes e inglezes já se encontram na bacia occidental do Mediterraneo e navegam para Alexandria.

E' CEDO PARA UM BALANÇO

Não se pode estimar com a mesma precisão as perdas allemãs em homens na campanha da Noruega, seja em consequencia das acções, seja das terrestres, mas se elevam certamente a muitos milhares de homens. Mas ainda é muito cedo para fazer um balanço geral e preciso do caso da Noruega, embora não nos tivesse sido possivel tomar Trondheim. (Acclamações prolongadas) porque apenas acaba de ser encerrada a phase isolada da campanha e se não podemos dizer que attingimos todos os nossos objectivos, os allemães muito menos attingiram os delles, embora sejam suas perdas muito maiores do que as nossas. Mas faço questão de aproveitar esta occasião para dirigir uma advertencia a esta assembléa e ao paiz. Não temos a intenção de deixar a Noruega passar para um segundo plano. (Acclamações prolongadas). Não temos, porem, egualmente a intenção de nos deixar envolver numa cilada que constituiria dispersar as nossas forças a ponto de enfraquecer perigosamente o centro vital das operações. (Acclamações). Sabemos que o inimigo occupa uma posição central, dispõe de forças immensas, sempre promptas ao ataque e esse ataque pode ser lançado com rapidez fulminante sobre qualquer dos numerosos pontos ameaçados. Sabemos que o inimigo está preparado para invadir, sem escrupulo, a Hollanda ou a Belgica ou as duas. Pode ser tambem que suas hordas selvagens se lancem contra suas innocentes victimas no Sudeste da Europa. E' muito provavel que realizem mais de uma dessas operações, preparando uma tentativa de ataque em vasta escala sobre a frente oeste ou mesmo uma investida fulminante contra esses paizes...

Seria certamente inepto revelar ao inimigo nossa concepção da estrategia que melhor convem para assegurar sua derrota. Mas pode-se dizer — porque é a verdade evidente — que não devemos dispersar ou paralysar nossas forças a ponto de diminuir nossa liberdade de acção em face de necessidades urgentes e vitaes que podem surgir a qualquer momento. (Acclamações). E'-nos preciso, como já o fizemos e continuaremos a fazer com o auxilio á Noruega, em todas as occasiões, infligir perdas ao inimigo, mas não podemos esquecer essa estrategia a longo prazo que ganhará a guerra. (Acclamações). Repito que o que disse constitue tão só uma declaração provisoria. Certas operações estão actualmente em andamento e nada devemos fazer que possa pôr em perigo as vidas daquelles que as realizam (Acclamações). Peço, portanto, á Assembléa adiar os commentarios e perguntas até que possamos abrir o debate e quando penso que essas difficuldades não mais se apresentarão". (Acclamações prolongadas).

Os Estados Unidos Retirarão os Seus Navios do Mediterraneo

(Conclusão da 1ª pagina)

mu[illegible] o commercio italiano fique prejudicado.

FRANÇOIS PONCET CONFERENCIA COM O EMBAIXADOR DOS ESTADOS UNIDOS

ROMA, 2 (Havas) — O embaixador da França nesta capital, sr. André François Poncet, teve uma prolongada entrevista com o sr. William Philips na Embaixada dos Estados Unidos.

Ao que se diz, o embaixador da França quiz informar-se a respeito das conversações que o embaixador americano teve hontem com o sr. Mussolini e hoje de manhã com o conde Ciano.

Trata-se, da parte do embaixador da França, de uma visita de informações que entra no quadro dos contactos habituaes entre os chefes das missões estrangeiras amigas.

NOTICIAS DE PORTUGAL

SERVIÇOS DA FUNDAÇÃO ROCKFELLER EM PORTUGAL

LISBOA, 2 (United Press) — O presidente Oscar Carmona recebeu hoje, no palacio Belém, o sr. Salver, director da Fundação Rockfeller, o qual se fazia acompanhar do delegado em Portugal, sr. Warre Hill.

A seguir, o sr. Salver conferenciou com o ministro do Interior e com o director geral de Saude, ácerca da utilidade que representa para Portugal a Fundação Rockfeller.

LANÇAMENTO A' AGUA DE DOIS PESQUEIROS

LISBOA, 2 (United Press) — O ministro do Commercio presidirá no proximo domingo, em Aveiro, o acto do lançamento á agua de dois novos barcos da pesca do bacalhau.

EM LISBOA O PROFESSOR

O Japão Prepara Nova Offensiva

CERCA DE QUINZE MIL HOMENS FORAM CONCENTRADOS AO NORTE DE HANKOW

TCHUNKING, 2 (Havas) — A Agencia Reuter acredita que o Japão se prepara para uma nova offensiva no interior da China, ao norte do rio Tout-se.

Grandes contingentes militares estão concentrados ao norte de Hankow. Cerca de 15.000 homens foram transportados recentemente para aquella região.

Duas cidades de importancia estrategica situadas á margem do rio Han, Siangyan e arredores serão talvez os seus primeiros objectivos.

Emquanto isso, os combates continuam na provincia de Shansi onde o ataque japonez nas montanhas de Chungkiao foi rechassado com pesadas perdas dos dois lados belligerantes. Os nipponicos contra-atacaram violentamente em diversos pontos, mas os chinezes conseguiram igualmente repellil-os.

A luta prosegue furiosamente em torno de Chingan e Fensin que estariam em poder dos chinezes. Estes teriam tambem atacado de surpresa a rectaguarda das tropas nipponicas em Wuhu, um dos portos do rio Yang-Tsé.

HOMENAGEM A OFFICIAES E MARINHEIROS DA MARINHA BRASILEIRA

A CERIMONIA DE HONTEM NA EMBAIXADA NORTE - AFERICANA

Realizou-se, hontem, na séde da Embaixada Americana, perante o embaixador Caffery, o almirante Castro e Silva, chefe do Estado Maior da Armada, do addido naval norte-americano, commandante Graves, do addido militar major Nitchell, dos srs. Burdett, conselheiro da embaixada, F. A. Kanthly e R. Harrison, respectivamente 1.º e 2.º secretarios da Embaixada, do capitão E. T. Beauregard, chefe da Missão Naval Norte-Americana, Frank Powers, gerente da Panair, e de outros convidados, a cerimonia da entrega das medalhas conferidas pelo presidente Franklin Roosevelt, em reconhecimento dos "seus serviços corajosos", ao 1.º tenente Carlos Arthur da Silva Moura, 2.º tenente Ernesto Mourão de Sá, sargento Luiz da Silva Galoso e aos marinheiros Lourival Corrêa e Raymundo Gualberto de Santa Brigida, todos do encouraçado "Minas Geraes".

Como é do dominio publico, quando do desastre do avião 6.993, da Pan-Americana Airways, occorrencia que se verificou no dia 13 de agosto do anno passado, distinguiram-se no soccorro aos sobreviventes do referido sinistro aquelles tripulantes do navio brasileiro. O gesto dos marinheiros nacionaes, de que se occupou largamente a imprensa brasileira, repercutiu fundamente na vida nacional norte-americana. Dahi o gesto de solidariedade do chefe do Governo do paiz amigo, condecorando os marinheiros nacionaes.

A entrega das medalhas a cada um dos condecorados foi feita pelo proprio embaixador Caffery. Após essa cerimonia, que foi solenne, usou da palavra o embaixador norte-americano, que se dirigiu em breve discurso ao almirante Castro e Silva. Este agradeceu em seguida, em nome da Marinha Nacional. Finda a cerimonia foi servido champagne aos presentes.

MR. WINGATE ANDERSON E SENHORA. — De volta de sua viagem de férias passadas nos Estados Unidos, chegou, hontem, á nossa capital, acompanhado de sua exma. esposa, o sr. Wingate Anderson, gerente geral no Brasil da Standar Oil Co. Ao seu desembarque compareceu grande numero de pessoas das relações do illustre casal Anderson, notando-se a presença de altos funccionarios daquella Companhia.

Grande amigo do Brasil, e aqui radicado ha muitos annos, era visivel a satisfação do sr. Anderson em regressar á nossa Patria.

A Prova de Dactylographia Para os Candidatos Seleccionados Para Escripturarios do Ministerio da Guerra

Para admissão de extranumerario-mensalista realizar-se-á no domingo, ás 10 horas, a prova de habilitação de dactylographia dos candidatos approvados no exame de selecção realizado na Divisão de Selecção e Aperfeiçoamento do DASP e constantes da relação publicada pelo "Diario Official" de 30 de abril ultimo. Os que preferirem a machina "Royal" devem apresentar-se á rua 7 de Setembro n. 90, e os que optarem pela "Remington" á mesma rua n. 59, na hora acima fixada.

Curso de Technica do Idioma Nacional

Proseguindo o Curso de Technica do Idioma Nacional, o ten. cel. Altamirano Nunes Pereira, professor cathedratico de portuguez da Escola de Intendencia do Exercito, falará ao microphone da Radio Diffusora do Districto Federal, PRD-5 (1.400 kc.), amanhã, sexta-feira, ás 19.30 horas, dissertando sobre o thema: "A categorização Lexica".

Não Provocou o Frio e a Neve...

A situação em Berlim é grave. Em virtude da falta de carvão e das difficuldades financeiras decorrentes da guerra, a maioria dos theatros fechou as portas. Para acalmar a população, o marechal Goering publicou um aviso dizendo: — "Não fomos nós que provocamos o frio e a neve".

E a guerra, responsavel pela crise e ausencia de combustivel, quem a provocou?

Commercio

MERCADOS

Os mercados de cambio, titulos e café, não funccionaram hontem, por ser dia santificado.

O Banco do Brasil, porém, manteve aberta a sua thesouraria das 10 ás 11,30 horas, para attender o serviço de cobranças.

ASSUCAR

O mercado de assucar regulou hontem, sustentado, com os preços inalterados e negocios regulares.

MOVIMENTO ESTATISTICO

Entradas, 1.850. Saidas, ... 16.970. Stock, 71.654 saccos.

COTAÇÕES POR 10 KILOS

Branco crystal, nominal. Demerara, 50$ a 51$. Mascavinho, idem. Mascavo, 37$000 a .... 39$000.

No mercado de assucar, o movimento estatistico do mez de abril proximo passado, constatado, foi o seguinte:

Entraram 225.215 saccos; sendo 153.193 de Pernambuco; 30.832 de Maceió; 34.090 de Sergipe; 7.100 de Campos, e sairam .... 245.778 ditos.

ALGODAO

O mercado de algodão regulou hontem, sustentado, com as cotações inalteradas e entregas regulares.

MOVIMENTO ESTATISTICO

Entradas, nada. Saidas, 540. Stock, 4.113 fardos.

COTAÇÕES POR 10 KILOS

Seridó: typo 3, 45$500 a ... 46$500; typo 4, 44$ a 45$000. Sertões: typo 4, 43$ a 44$; typo 5, 40$ a 41$000. Ceará: typo 3, nominal; typo 5, 39$ a 40$000.

Verificou-se no mercado de algodão durante o mez de abril proximo passado, o seguinte movimento estatistico:

Entraram 6.442 fardos, sendo 2.067 de Natal; 1.778 da Parahyba; 880 do Ceará; 473 do Piauhy; 590 do Maranhão; 222 de Santos; 93 de Pernambuco, e sairam 9.113 ditos.

Movimento Maritimo

ESPERADOS

B. Aires, "Baependy"	3
N. York, "Ayuruoca"	3
Santos, "Buarque"	4
N. Orleans, "Taubaté"	4
P. do Sul, "Car Hoepeck"	5

A SAIR

Antuerpia, "Mar del Prata"	3
Laguna, "Murtinho"	3
Recife, "Tambahu'"	3
Penedo, "Miranda"	3
Baltimore, "Mormacwren"	3
P. Alegre, "Bandeirante"	3
P. Alegre, "Araranguá"	3
N. Orleans, "Barbacena"	3
S. Francisco, "Laguna"	4
P. Alegre, "Piauhy"	4
Santos, "Angola"	4

Serviço Aereo

ESPERADOS

B. Horizonte — Panair	3
P. Alegre e São Paulo — Condor	4
Fortaleza e Recife — Condor	4

A SAIR

S. Paulo e P. Alegre — Condor	3
B. Horizonte — Panair	3
Recife e Belém — Condor	3

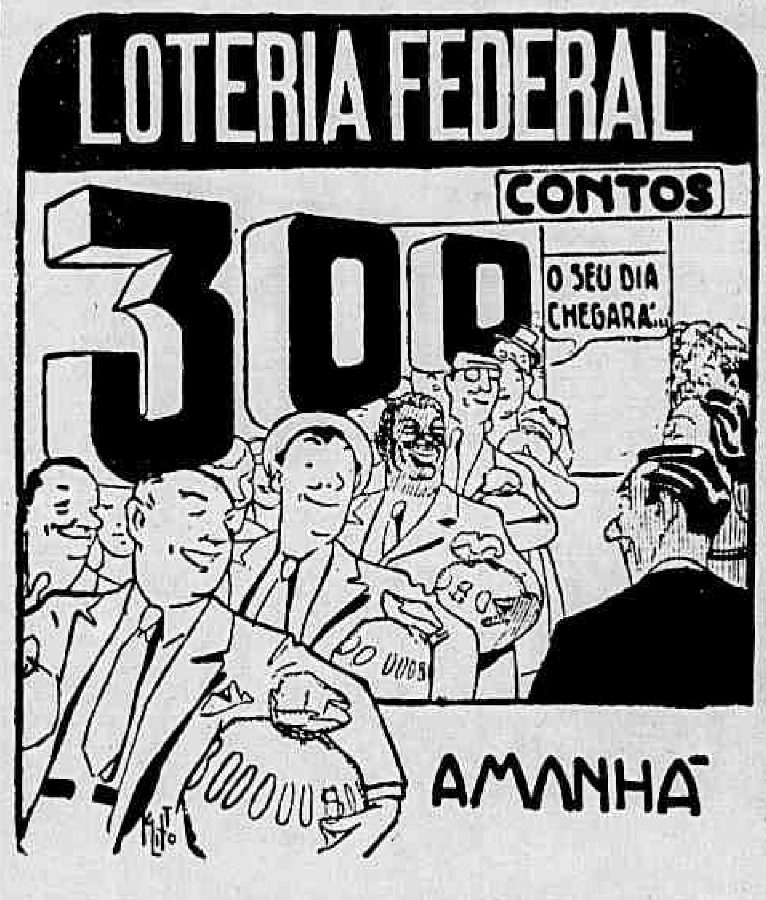

THEATRO

O Recreio Voltou aos Bons Tempos Com a Revista "Acredite Se Quizer"

Com a revista "Acredite se quizer" o Recreio voltou aos seus aureos tempos. Verdadeiras multidões vêm desfilando pela sua platéa para applaudir o mais deslumbrante espectaculo que já se apresentou no Rio, de quinze annos a esta parte. Todo o desfile de maravilhas que constitue a maior attracção do original do novo escriptor Paulo Guanabara é ovacionado pelo que a nossa cidade tem de mais representativo em todas as classes sociaes. A fulgurante estrella n. 1 do Brasil, Aracy Côrtes, tem tres numeros que valem o espectaculo. O samba canção mimo de riquezas musicaes: "Vereda tropical", deliciosa interpretação da linda canção mexicana e "Maria Cachucha", uma "charge" impagavel que ella e Emma D'Avila vivem numa cortina comica. E Oscarito, o comico que dispensa adjectivos, é o dono do espectaculo com as suas piadas e a sua graça que fazem as duas horas que se vive melhor no Rio. Amanhã, sabbado, mais uma matinée da mocidade, ás 16 horas.

* * *

FIXADA PARA AMANHÃ, DIA 4, A DATA DO ALMOÇO AOS AUTORES DE "PERTINHO DO CE'U"

Foi fixada, definitivamente para amanhã, ás 12.30 horas, a realização na Taberna Azul, do almoço offerecido pela Companhia de Delorges e admiradores de José Wanderley e Mario Lago a esses victoriosos escriptores assignalando o exito da comedia "Pertinho do Céu".

* * *

NA CASA DO CABOCLO

Estréa hoje a peça "Os tres caipiras do barulho" na Casa do Caboclo e de autoria de Alvaro Teixeira Junior e J. Maia.

* * *

HOJE, A ESTRE'A DA COMPANHIA BEATRIZ COSTA, NO THEATRO REPUBLICA

O publico carioca está de parabens, graças á iniciativa do sr. José Loureiro, o dynamico e operoso empresario luso-brasileiro, que, actualmente, se encontra no Rio, inicia-se hoje, no theatro Republica, uma temporada de theatro musicado que promette ser brilhante. As Empresas Silva, Cortesão Limitada e José Loureiro conjugaram-se e agiram de maneira que nada falte em brilho e honestidade a esta temporada da nova Companhia Beatriz Costa. A peça de estréa não podia ser mais bem escolhida, pois trata-se de uma opereta que em Portugal obteve exito completo, segundo se póde verificar pelos jornaes daquelle paiz irmão e amigo. A opereta "O Pardal de São Bento" dos escriptores portuguezes Arnaldo Leite e Campos Monteiro, vae ter no Republica a seguinte distribuição: Manoel, o pardal' de São Bento, Beatriz Costa; Rita Capucha, Vina de Souza; Aurora Maria Brazão: Anna, Deolinda Ferreira (cantora); Tia Zéfa, Elvira de Jesus; Arrebenta (cocheiro), Antonio Palma; Arthur (machinista), Nascimento Fernandes; Raul (sargento-aviador), Armando Nascimento; Branquinho (cauteleiro), Carlos Baptista; o 39, Humberto Catalano; Chico dos Pharóes (chauffeur), João Silva; Soldado, Armando Ferreira.

THE GREAT GEORGE NO JOÃO CAETANO

Hoje á noite, ás 21 horas repete-se o programma que tão applaudido tem sido. Amanhã, sabbado, ás 16 horas. Vesperal e á noite ás 21 horas. Domingo, despedida em vesperal ás 15 horas.

* * *

"QUERIDA", NO RIVAL

O Rival tornou-se o ponto de reunião do publico mais elegante do Rio. Todos accorrem ao sympathico theatro da Cinelandia, ansiosos para assistir e applaudir "Querida" o ultimo trabalho de Paulo Magalhães, que vem alcançando marcante successo no cartaz daquella casa de diversões.

Hoje, haverá duas sessões á noite, ás 20.30 e ás 22 horas, além da vesperal "vermouth", ás 17 horas.

* * *

ULTIMA SEMANA DE "PERTINHO DO CE'U"

Hoje, á noite, Delorges representa mais duas vezes, no theatro Carlos Gomes, "Pertinho do Céu". Amanhã, a victoriosa comedia de José Wanderley e Mario Lago, no seu ultimo sabbado de representações, irá á scena ás 16 horas, e nas sessões habituaes das 20 e das 22 horas. Sexta-feira proxima, Delorges dará em "première" no theatro da Empresa Paschoal Segreto, "Filhinho de Mamãe".

* * *

AS PRIMEIRAS DE HOJE, NO THEATRO APOLO

Rainha do Baile com Isa Rodrigues e Durvalina Duarte nos principaes papeis

A Companhia Musicada de Theatro Musicado dá hoje em primeira apresentação a seguinte peça da sua victoriosa temporada no theatro Apolo, da Empresa Paschoal Segreto. Subirá á scena a burleta de enredo educativo "Rainha do Baile" original de de Chocolat e Eduardo Brown, com partitura linda de J. Cabral. Trata-se de uma peça com bonito e sentimental enredo em que Isa Rodrigues a Shyrley Temple brasileira, fará "Anna Maria", e Durvalina Duarte, A Rainha do Baile, a protagonista.

Exposição Canina do "Brasil Kennel Club"

Promette revestir-se, este anno, de assignalado exito, a exposição carioca organizada pelo Brasil Kennel Club, sendo já elevadissimo o numero de exemplares inscriptos, de raças as mais diversas.

Aos cães classificados até em 4º logar, o Brasil Kennel Club, deseja homenagear á altura dos seus associados, as raças bem representadas, com valiosos premios.

Na secretaria do Club tem sido feito diariamente grande numero de inscripções.

O Salario Minimo

A INTEGRA DO IMPORTANTE DECRETO-LEI HONTEM ASSIGNADO PELO PRESIDENTE DA REPUBLICA

O presidente Getulio Vargas assignou hontem o seguinte decreto-lei:

Considerando o que expõe o ministro do Trabalho, Industria e Commercio em cumprimento do artigos 12 da lei n. 185, de 14 de janeiro de 1936, e 45 do decreto-lei n. 399, de 30 de abril de 1938, e usando de attribuição que lhe confere o artigo 74, alinea a, da Constituição, resolve:

Art. 1º — Fica instituido, em todo o paiz, o salario minimo a que tem direito, pelo serviço prestado, todo trabalhador adulto, sem distinção de sexo, por dia normal de serviço, como capaz de satisfazer, na época actual e nos pontos do paiz, determinados na tabella annexa, ás suas necessidades normaes de alimentação, habitação, vestuario, hygiene e transporte.

Art. 2º — O salario minimo será pago na conformidade da tabella a que se refere o artigo anterior e que vigorará pelo prazo de tres annos, podendo ser modificada ou confirmada por novo triennio e assim seguidamente, salva a hypothese do art. 46, § 2º, do decreto-lei n. 399, de 30 de abril de 1938.

Art. 3º — Para os menores de 18 annos, o salario minimo, respeitada a proporcionalidade com o que vigorar para o trabalhador adulto local, será pago sobre a base uniforme de 50% e terá como extremos a quantia de 120$000 por mez, dividido em 200 horas de trabalho util, ou de 4$800 por dia de oito horas de trabalho, ou, ainda, $600 por hora de trabalho, e a de 45$500 por mez, dividido em 200 horas de trabalho util, ou de 1$800, por dia de oito horas de trabalho, ou, ainda, $225 por hora de trabalho.

Art. 4º — O pagamento de salarios, ordenados, em qualquer outra forma de remuneração, não deve ser estipulado por periodo superior a um mez.

§ 1º — Quando o pagamento houver sido estipulado por mez, deve o mesmo ser effectuado, o mais tardar, até o decimo dia util do mez subsequente ao vencido.

§ 2º — Tratando-se de pagamento por quinzena ou semana, deve elle ser effectuado até ao quinto dia util subsequente ao do vencimento.

Art. 5º — E' privilegiado em qualquer processo de falencia ou insolvencia o credito correspondente a salario não pago.

Art. 6º — Para os trabalhadores occupados em operações consideradas insalubres, conforme se trate dos graus maximo, médio ou minimo, o accrescimo de remuneração, respeitada a proporcionalidade com o salario minimo que vigorar para o trabalhador adulto local, será de 40%, 20% ou 10%, respectivamente.

Art. 7º — Os infractores do presente decreto-lei serão passiveis da penalidade de 50$000 (cincoenta mil réis), a 2:000$000 (dois contos de réis), elevada ao dobro em caso de reincidencia.

Art. 8º — O ministro do Trabalho, Industria e Commercio, expedirá as instrucções necessarias á fiscalização do presente decreto-lei, podendo commetter essa fiscalização a qualquer dos orgãos componentes do respectivo Ministerio, e, bem assim, aos fiscaes dos Institutos de Aposentadoria e Pensões, na forma do decreto-lei n. 1.468, de 1 de agosto de 1939.

§ 1º — Poderá o ministro, em instrucções especiaes, indicar, além do director do Serviço de Estatistica da Previdencia e Trabalho, outra autoridade que deva apreciar os processos de infracções e applicar as penalidades que couberem, com recurso, no prazo de 15 dias, para o ministro, desde que haja deposito prévio do valor da multa.

§ 2º — A cobrança de qualquer multa far-se-á, até onde seja applicavel, nos termos do decreto numero 22.131, de 23 de novembro de 1932.

Art. 9º — As duvidas suscitadas na execução do presente decreto-lei, ouvido o Serviço de Estatistica da Previdencia e Trabalho, serão resolvidas pelo ministro do Trabalho, Industria e Commercio.

Art. 10º — O presente decreto-lei entrará em vigor decorridos 60 dias de sua publicação no "Diario Official".

Art. 11º — ficam revogadas as disposições em contrario.

AS TABELLAS DO SALARIO MINIMO

Segundo as tabellas approvadas pelo art. 1º do decreto-lei que instituiu o salario minimo são os seguinte os salarios minimos mensaes nos differentes Estados: Alagôas, capital ...... 125$000, interior 90$000; Amazonas, capital 160$, interior .... 120$000; Bahia, capital e cidades de Ilhéus, Itabuna, Itacaré, Cannavieiras, Belmonte, Itapira e Una 150, outros municipios .... 120$000, municipios da região de Alagoinhas 110$000, demais municipios 90$000; Ceará, capital 150$, interior 110$000; Districto Federal 240$000; Espirito Santo, capital 160$, interior .. 110$000; Goyaz, capital e cidades marginaes da Estrada de Ferro de Goyaz 150$000, demais localidades 100$000; Maranhão, capital 120$, interior 90$000; Matto Grosso, capital 150$, municipios da região de Aquidauana e Bella Vista 180$, demais municipios 100$000; Minas Geraes, capital e Juiz de Fóra, Nova Lima, Uberaba e Uberlandia, 170$, demais localidades ...... 120$000; Pará, capital 150$, interior 110$000; Parahyba, capital 130$, interior 90$000; Paraná, capital 180$, região de Ponta Grossa, Paraná e Antonina .. 160$, demais localidades ...... 120$000; Pernambuco, capital e Olinda 150$, demais localidades 100$000; Piauhy, capital e Parnahyba 120$, demais localidades, 90$000; Rio Grande do Norte, capital 130$, interior 90$000; Rio Grande do Sul, capital .... 200$, interior 160$000; Rio de Janeiro, capital e São Gonçalo e Nova Iguassú 200$, demais localidades 100$000; Santa Catharina, capital e São Francisco, Lages, Blumenau, Joinville, Laguna e Itajahy 170$, região de S. Bento, Mafra e Concordia 150$ demais localidades 140$000; São Paulo, capital e Santo André, Santos, S. Vicente e Guarujá .. 220$, Campinas e Sorocaba .. 200$, Araraquara, Araçatuba, Baurú, Botucatu', Barretos, Catanduvas, Guaratinguetá, Jundiahy, Jacarahy, Jaboticabal, Limeira, Marilia, Presidente Prudente, Piracicaba, Ribeirão Preto, Rio Preto, São Carlos e Taubaté 170$000, demais localidades 150$; Sergipe, capital .. 125$, interior 90$000; Territorio do Acre 170$000.

"Discursos, Orações e Conferencias"

ENFEIXADOS EM VOLUMES VALIOSOS TRABALHOS DO GENERAL PEDRO CAVALCANTI

General Pedro Cavalcante de Albuquerque

A Bibliotheca Militar foi enriquecida com a publicação, em volume avulso, dos "Discursos, Orações e Conferencias" do general Pedro Cavalcanti de Albuquerque.

Essa valiosa publicação está dividida em cinco partes: — "Vinculação Espiritual dos Exercitos", "Vultos Militares" "Ensino Militar e Ensino Civil", "Educação Civica" e "No Commando, no Estado Maior e na Inspectoria Geral do Ensino do Exercito".

Versando, portanto, assumptos os mais variados, nessa serie de trabalhos, o illustre general Pedro Cavalcanti evidencia a sua cultura, o seu patriotismo, a sua dedicação ao Exercito e ao paiz, os amplos conhecimentos technicos que possue dos problemas moraes e materiaes do Exercito, bem como das questões educacionaes.

Por tudo isso, enfeixando em livro seus discursos, orações e conferencias, prestou o general Pedro Cavalcanti mais um relevante serviço ao Brasil.

Theatro APOLLO
RUA PEDRO 1.º
Phone: 42-4943
Companhia Carioca de Theatro Musicado
(direcção Freire Junior)
HOJE — ás 20 e ás 22 hs. Primeiras representações da burleta educativa
Rainha do Baile
De Chocolat e E. Brown
Musica de J. Cabral
"Anna Maria" — ISA RODRIGUES Sirley Temple Brasileira
"Rainha do Baile" — Durvalina Duarte
"Melchiades" — Manoel Vieira
Numeros de successo: "Na Enxurrada da Vida" — "Papaezinho do Céo" — Grande concertante por toda a Companhia
Poltrona 3$300 — Amanhã — "matinée" ás 16 hs. Duas sessões, ás 20 e ás 22 horas
"RAINHA DO BAILE"

DIARIO RECREATIVO

CLUB DOS DEMOCRATICOS

Em seguimento á sua maratona de bailes semanaes, a gloriosa Sociedade da Aguia Altaneira fará abrir, novamente, no proximo sabbado, dia 4, os majestosos salões do Castello — o palacio encantado da rua do Riachuelo — para a realização de um grandioso baile, dedicado ao seu quadro social, selecto e numeroso.

Todos os "fans" democraticos são convidados a participar desta encantadora festa. Para este fim, a directoria da sympathica sociedade está offerecendo, gratuitamente, a todos os seus associados quites, um convite para que tragam os seus amigos, democraticos tambem.

Duas excellentes orchestras, sendo uma typica com os seus variados e escolhidos repertorios, deleitarão os assistentes até o amanhecer de domingo.

Reuniu-se o Conselho Nacional do Petroleo

Realizando a octogesima-terceira sessão ordinaria, reuniu-se o Conselho Nacional do Petroleo, sob a presidencia do sr. general Horta Barbosa.

Compareceram á sessão os senhores conselheiros dr. Fleury da Rocha, dr. Ytrio Corrêa da Costa, dr. Antonio Bastos, commandante Helvecio Coelho Rodrigues, dr. Erico de Lamare São Paulo, dr. Alcor Prata Soares e dr. Rui de Araujo Maia, tendo deixado de comparecer o dr. Ernesto Lopes da Fonseca Costa.

THEATRO CASA DO CABOCLO
Criação e direcção de: DUQUE
RUA PEDRO PRIMEIRO N.º 25 — TEL. 22-8583
Espectaculos familiares
HOJE — A's 20 e 22 horas — HOJE
PRIMEIRAS REPRESENTAÇÕES da engraçadissima peça regional:
"TRES CAIPIRAS DO BARULHO"
de: J. MAIA e ALVARO TEIXEIRA JR.
Em dois actos e 27 quadros e 18 numeros de musicas de: Luiz Baptista Junior, J. Freitas e outros
Os principaes papeis são defendidos por: PEDRO DIAS, JUREMA MAGALHAES, DARCY GONÇALVES, HUMBERTO FREDI, ALMEDINHA, PEDRO FERRAZ, JOSE' MAFRA, ROSA SANDRINI, JUJU BAPTISTA, CARMEN FERRELI e ALBERTO MATTOS
AMANHÃ — Primeira vesperal das moças
Poltronas 3$000 com sello incluido

Cine Rio 2$200 1$100
CINELANDIA — 42 - 1839
HOJE
DUAS VIDAS
com
IRENE DUNNE e CHARLES BOYER
A Convidada n. 13
com
GINGER ROGGERS
Acompanha um COMPLEMENTO NACIONAL
SEGUNDA-FEIRA: TOBLSK, a Prisão Maldita!

DOENÇAS ANO-RECTAES E DOS INTESTINOS
DR. LAURO BORGES
Tratamento das hemorrhoidas sem operações e sem dôr
RODRIGO SILVA, 11 — 3.º
22-1250

Dr. Americo Caparica
Clinica Medico Cirurgica
Consult. R. Visconde do Rio Branco, 31 — Tel. 22-2949, diariamente das 16 ás 19 hs.
Res. Rua Paulo de Frontin, 103 - 2.º — Tel. 22-7804

THEATRO MUNICIPAL
Temporada Lyrica Nacional de 1940
COMPANHIA LYRICA METROPOLITANA
Direcção: Reis e Silva
HOJE - A's 21 hs. - HOJE
A opera do immortal compositor brasileiro — CARLOS GOMES
O GUARANY
Na versão brasileira de C. Paula Barros
REIS E SILVA — CARMEN GOMES — SYLVIO VIEIRA — A. DE LUCCHI — JOSE' PERROTA
Bruno Magnavita — Stefano Pol — Enrico Simone
Orchestra — Coros e Baile, dos Corpos Estaveis do Theatro Municipal
Regente: M.º SANTIAGO GUERRA
AMANHÃ — A's 21 horas
Estréa do soprano LINA CAPUTI PASSALACQUA na opera de Puccini
BOHEME
com
ROBERTO MIRANDA — SYLVIO VIEIRA — MANO POL — LISANDRO SERGENTI — GILDA COLOMBO
Orchestra — Coros dos Corpos Estaveis do Theatro Municipal
Regente: M.º SANTIAGO GUERRA
Preços: — Frizas, 70$; Camarotes, 60$; Poltronas, 15$000; Balcões Nobres, 13$; Balcões Simples, 8$; Galerias, 5$000. Sello á parte

Buscapé Ganhou em Canter o Classico 'Costa Ferraz'

Conforme se previra, Buscapé levantou em canter o Classico "Costa Ferraz", hontem disputado no Hippodromo Brasileiro.

Os dois unicos adversarios que se animaram a enfrental-o não conseguiram, em parte nenhuma do percurso, ameaçar o seu successo e se o filho de Santarem não se approximou ou igualou o seu record do kilometro deve-se em parte ao estado da pista.

O tordilho queimado pulou na vanguarda, mal o "starter" suspendeu a fita, destacando-se logo varios corpos e assim cruzou a meta.

Um triumpho facilimo.

* * *

David ganhou um dos handicap reservado aos animaes de qualquer paiz. O filho de Carrion derrotou Alco e Pharsala, aos quaes voltará a enfrentar no proximo domingo, no Classico "Prefeitura Municipal". E, nessa prova, elle será um grande adversario.

* * *

A victoria de Indayatuba foi recebida com algumas vaias. Não vemos o motivo, pois o filho de Indayatuba vinha de dois terceiros logares nessa turma. Não houve, isso sim, a "molleza" de alguns dos seus adversarios?

1ª CARREIRA

184 Premio Classico "Costa Ferraz" — Animaes nacionaes de dois annos — Pesos da tabella, com descarga — 1.000 metros — Premios: 15:000$. 3:000$ e 750$000.

BUSCAPÉ, mas., tordilho, 2 annos, São Paulo, Santarém e Ygerue, dos srs. M. M. Campos e F. E. P. Machado, 56 kilos, J. Zuniga 1º
Ariguana, 52 kilos, J. Canales 2º
Bolido, 54 ks., A. Molina 3º

Ganho por varios corpos, do 2º ao 3º varios corpos.
Rateios: 10$500 em 1º; dupla (12), 13$500; placés: não houve.
Tempo: 60 3/5.
Total das apostas: 7:800$.
Criador: L. Paula Machado.
Tratador: Nelson Pires.

RATEIOS EVENTUAES

1 — Buscapé	237	10$500
2 — Ariguana	28	89$700
3 — Bolido	49	51$200
Total	314	
12	275	13$500
13	174	21$400
23	17	219$200

Buscapé pulou na ponta, acompanhado de Ariguana e Bolido, este lote foi mantido até ao disco, alcançado em primeiro pelo pupillo de Nelson Pires, que deu um galope triumphal para deixar Ariguana a varios corpos.

2ª CARREIRA

185 Premio "Saphinha" — Animaes nacionaes — Pesos especiaes, com descarga para aprendizes — 1.400 metros — Premios: 4:000$, 800$ e 400$000.

XAMETE, mas., tordilho, 7 annos, Pernambuco, Stefan the Great e Panathenée, do sr. Jorge Jabour, 48 kilos, H. Molina 1º
Raio do Luar, 54 kilos, P. Gusso 2º
Aprompto Jor., 55 kilos, O. Fernandes 3º
Chicote, 52 kilos, S. Bezerra 0
Soissons, 55 ks., L. Acunã 0

Não correu Decidido.
Ganho por meia cabeça e dois corpos.
Rateios: 20$300 em 1º; dupla (25), 17$800; placés: Xamete, 10$700; Raio do Luar, 11$300.
Tempo: 93 2/5.
Total das apostas: 34:460$.
Criador: F. J. Lundgren.
Tratador: Eurico Oliveira.

RATEIOS EVENTUAES

1—1 Ap. Junior	100	129$400
2 — R. do Luar	402	32$800
3 — Chicote	115	112$500
(5 Xamete	637	20$300
5 (6 Soissons	364	35$500
Total	1618	
12	84	163$500
13	38	361$400
15	190	72$200
23	70	196$200
25	769	17$800
35	179	76$000
55	387	35$400
Total	1717	

Chicote, apesar de irrequieto, não chegou a atrasar a partida da segunda prova.

Soissons despontou, emquanto Chicote, vindo de trás, ficou alguns instantes no segundo posto, sendo mais adiante substituido pelo Raio do Luar.

Esse tordilho investiu, logo na entrada da recta contra o ponteiro, para dominal-o nas geraes.

Raio do Luar fugiu em direcção ao disco, quando muito fora, quasi na cerca externa, appareceu Xamete.

Esse filho de Stefan the Great num "rush" violento, surpreendeu o seu adversario, conseguindo sobrepujal-o por meia cabeça.

3ª CARREIRA

186 Premio "Santelmo" — Animaes nacionaes de 2 annos, sem victoria no paiz — Pesos da tabella — 1.400 metros — Premios: 7:000$, 1:400$ e 700$000.

ARAPORÉ, mas., castanho, 3 annos, São Paulo, Gloria Victis e Excellencia, do sr. Carlos J. Barbosa, 55 kilos, W. Andrade 1º
Acegua, 55 ks., J. Santos 2º
Itacuaty, 53 ks., J. Canales 3º
Campo Real, 55 ks., P. Gusso 0
Zaidinha, 53 ks., S. Batista 0
Yucoá, 53 kilos, S. Bezerra 0
Mensagem, 53 ks., G. Costa 0
Prima-dona, 53 ks., O. Serra 0
Avante, 54 ks., A. Molina 0
Piracicabana, 53 ks., L. Benitez 0

Não correram: Ayruoca, Cabilia, Iraty, Chiquita e Adega.
Ganho por um corpo, do 2º ao 3º um corpo.
Rateios: 26$200 em 1º; dupla (22), 53$600; placés: Araporé, 15$100; Aceguá, 79$700; Itacuty, 16$700.
Tempo: 93 1/5.
Total das apostas: 57:710$.
Criador: Th. Lara Campos.
Tratador: Waldemar Costa.

RATEIOS EVENTUAES

(1 Itacuty	699	29$900
1 (2 Campo Real	173	120$900
(3 Mensagem	22	951$200
(4 Yucoá	174	132$300
(5 Araporé	797	26$200
2 (6 Italibre	65	321$900
(7 Acegua	62	377$500
(9 Zaidinha	54	387$500
3 (10 Prima-dona	163	122$100
(12 Piracicabana	205	102$000
4 (13 Avante	202	103$600
Total	2016	
11	172	114$500
12	1026	19$100
13	120	164$100
14	257	76$600
22	367	53$600
23	118	64$500
33	10	1:969$600
34	61	322$800
44	26	787$500
Total	2462	

Apesar do lote numeroso de concorrentes, o "starter" não teve grande difficuldade em levantar a fita.

Itacuaty escapuliu na vanguarda, seguido de Copa Roca e Prima-dona.

Esta ultima duzentos metros depois do pulo passou para o segundo posto e no meio da grande curva firmou-se na vanguarda, vindo nessa posição até a entrada da recta, quando foi substituida pela Itacuaty.

A pernambucana não esteve muito tempo no posto de honra, pois nas geraes foi dominada pelo Araporé.

Esse filho de Gloria Victis não mais foi desalojado da vanguarda e contendo Aceguá a um corpo, venceu firme a eliminatoria.

4ª CARREIRA

187 Premio "Negus" — Animaes nacionaes de 3 annos, sem mais de uma victoria — Pesos da tabella — 1.600 metros — Premios: 6:000$. 1:200$ e 600$.

PALHAÇO, mas., castanho, 3 annos, São Paulo, Xyleno e Xinaré, do sr. Juvenal Vieira, 55 kilos, L. Benitez 1º
Tiacajuca, 55 kilos, W. Andrade 2º
Gallarate, 53 kilos, L. Leighton 3º
Scandal, 53 kilos, J. Mesquita 0
Samir, 55 kilos, A. Rosa 0
Marauna, 53 kilos, A. Henriques 0
Uruassu', 55 ks., D. Ferreira 0
Maracá, 53 kilos, J. Canales 0
Cosy, 53 kilos, G. Costa 0

Copa Roca, 53 kilos, O. Serra, foi retirada.
Não correram: Climene, Alcatéa e Guapé.
Ganho por meio corpo, do 2º ao 3º tres corpos.
Rateios: 66$600 em 1º; dupla (22), 68$100; placés: Palhaço, 23$600; Tiacajuca, 13$000; Gallarate, 20$200.
Tempo: 160 3/5.
Total das apostas: 65:250$.
Criador: L. Paula Machado.
Tratador: o proprietario.

RATEIOS EVENTUAES

1—1 Scandal	383	60$700
(3 Tiacajuca	730	31$800
2 (4 Palhaço	337	69$000
(5 Cosy	183	127$200
(6 Gallarate	337	69$000
3 (7 Samir	87	267$500
(9 Marauna	164	141$900
4 (10 Copa Roca	95	245$000
(11 Maracá-Uruassu'	594	39$100
Total	2910	
12	408	61$600
13	143	175$800
14	263	95$600
22	369	68$100
23	256	98$200
24	946	26$500
33	25	1:006$000
34	276	91$100
44	458	54$900
Total	3144	

Scandal e Copa Roca, irritantemente irrequietas, atrasaram a partida da quarta carreira. Somente depois do toque da sirene e em seguida á retirada de Copa Roca, conseguiu o starter movimentar o apparelho, aliás em bom momento.

Tomou a ponta o cavallo Palhaço, seguido a principio de Uruassu' e Samir. Na setta dos 1.500 metros Marauna começou a progredir, passando para terceiro e mais duzentos metros para segundo, emquanto Gallarate, nessa altura, se firmava em terceiro.

Palhaço iniciou a recta ainda na dianteira e procurou fugir dos seus adversarios, mas no final teve de se defender da carga de Tiacajuca, que se desvencilhando dos seus adversarios deu grande trabalho ao ponteiro.

Palhaço, porém, conteve-o a meio corpo e cruzou a meta em primeiro logar.

5ª CARREIRA

188 Premio "Yamagata" — Animaes nacionaes — Handicap — 1.600 metros — Premios: 4:000$. 800$ e 400$000.

MARAUYRA, fem., castanho, 4 annos, Pernambuco, Eagle Rock e Maratapá, do sr. F. J. Lundgren, 54 kilos, J. Canales 1º
Quincas Borba, 53 kilos, A. Henriques 2º
Gagé, 55 kilos, W. Andrade 3º
Sanguenol, 58 ks., S. Batista 0
Uraquitan, 55 ks., S. Bezerra 0
Diccionario, 53 kilos, J. Ferreira 0

Não correu Lindaya.
Ganho por um corpo e meio, do 2º ao 3º meio corpo.
Rateios: 17$200 em 1º; dupla (24), 25$600; placés: Marauyra, 11$000; Quincas Borba, 15$000.
Tempo: 105".
Total das apostas: 74:820$.
Criador: o proprietario.
Tratador: Eulogio Morgado.

RATEIOS EVENTUAES

1—1 Gagé	674	45$000
(2 Q. Borba	653	46$400
2 (3 Diccionario	208	145$900
(4 Sanguenol	166	182$800
3 (5 Uraquitan	332	91$400
1—6 Marauyra-Lindaya	1761	17$200
Total	3794	
12	397	69$700
13	237	116$800
14	726	38$100
22	99	279$700
23	296	93$500
24	1078	25$600
33	68	407$400
34	562	49$200
Total	3463	

MAIS UMA VICTORIA DE DAVID

Como sempre, Diccionario terrivelmente insubordinado atrasou algo a partida dessa prova e o "starter" só poude exercer suas funcções depois de soada a sirene.

Gagé saiu com ligeira vantagem sobre Marauyra, mas foi logo dominado por ella.

Quincas Borba tambem dominou Gagé e veiu ao encalço da leader. Insistindo sempre, o filho de Guante conseguiu dominal-a nos mil metros. Marauyra accommodou-se no segundo posto e, ao entrar na recta, atacou o novo ponteiro, por elle passando nas geraes.

No final, destacando-se um corpo e meio a pernambucana venceu firme a prova.

6ª CARREIRA

189 Premio "Tia King" — Animaes nacionaes — Pesos especiaes, com descarga para aprendizes — 1.400 metros — Premios: 4:000$000, 800$ e 400$000.

BRAILA, fem., zaino, 5 annos, R. G. do Sul, Brazal e Autocracia, do sr. Virgilino da Silva, 51 kilos, M. Tavares 1.º
Don Carlito, 52 kilos, D. Ferreira 2.º
Yami, 51 kilos, O. Fernandes 3.º
Braza Viva, 53 kilos, L. Acuna 0
Mandão, 56 kilos, C. Pereira 0
May Be, 54 kilos, J. Santos 0
Tabefe, 54 kilos, W. Cunha 0
Marabô, 56 kilos, R. Freitas 0
Haras, 51 kilos, N. Pereira 0

Não correram: Onyx e Flirt.
Ganho por dois corpos do 2.º ao 3.º um corpo.
Rateios: 114$100, em 1.º- dupla (23), 60$400; placés: Braila, 28$300, Don Carlito, 18$800, Yami, 20$000.
Tempo: 92 4/5.
Total das apostas: 82:450$000.
Criador: Cyro Silveira Mochado.
Tratador: F. Scheucider.

RATEIOS EVENTUAES

(1 Mandão	1153	26$300
1 (2 Haras	335	90$600
2 (4 Braila	266	113$900
(5 Yami	323	93$900
(6 Don Carlito	538	56$400
3 (7 Braza Viva	463	65$500
(8 Marabout	181	167$600
(9 May Be	407	74$500
1 (10 Tabefe	128	230$000
Total	3794	
11	306	106$100
12	411	78$300
13	1096	29$300
14	420	76$000
22	99	325$000
23	532	60$400
24	253	127$200
33	[illegible]	[illegible]
34	[illegible]	[illegible]
44	34	946$500
Total	[illegible]	

Mais um animal insubordinado atrasou a partida, a egua Braila. Depois de soada a sirene, o starter suspendeu o apparelho em bom momento.

Haras saiu com pequena vantagem sobre Braila, mas cem metros depois do pulo cedeu a vanguarda a essa egua.

Braila teve ás suas patas Tabefe, que era seguido de Haras e Yamy. Esta ultima veiu aos poucos progredindo. No meio da grande curva ella passou para terceiro, e antes de iniciar já se encontrava em segundo.

Ao entrar no tiro direito, Yami investiu contra Braila, mas a ponteira não se apercebendo dessa carga e quando Don Carlito dominou Yami a atacou, a egua gaucha se manteve firme no posto de honra e com dois corpos de vantagem venceu a carreira.

7ª CARREIRA

190 Premio "Krebelina" — Animaes de qualquer paiz — Handicap — 1.800 metros — Premios: 5:000$000, 1:000$000 e 500$000.

David, masc., alazão, 4 annos Uruguay, Carrion e Floraia, do sr. Justo Perez, 58 kilos, J. Mesquita 1.º
Alco, 51 kilos, R. Freitas 2.º
Pharsala, 54 kilos, D. Ferreira 3.º
Pasteur, 52 kilos, S. Batista 0
Burú, 53 kilos, J. Canales 0
Lobo, 58 kilos, A. Molina 0
Bomsuccesso, 50 kilos, W. Cunha 0
Poma Rosa, 53 kilos, G. Costa 0
Everest, 53 kilos, J. Zuniga 0

Não correu Arypurú.
Ganho por um corpo, do 2.º ao 3.º um corpo.
Rateios: 47$500, em 1.º; dupla (23), 69$400; placés: David, 22$100, Alco, 21$900.
Tempo: 119".
Total das apostas: 93:170$000.
Importador: B. Arelusca.
Tratador: O proprietario.

RATEIOS EVENTUAES

1—1 Lobo-Everest	1096	32$600
(2 Bomsuccesso	172	208$200
2 (3 Alco	1090	32$800
3 (6 Pastur	353	101$400
(7 Buru	401	89$300
4 (8 Pharsala-Poma Rosa	612	58$500
Total	4477	
11	122	293$700
12	754	47$500
13	595	60$200
14	616	58$100
22	480	74$600
23	516	69$400
24	565	63$400
33	101	354$700
34	508	70$500
44	222	161$400
Total	4479	

Partida rapida. Collocados junto á cerca interna, David, Burú e Lobo sairam nessa ordem, mas ao entrar na recta opposta Pasteur já se encontrava em segundo e na setta dos 1.600 metros firmou-se na vanguarda. David accommodou-se em segundo, mas ao iniciar a recta final investiu contra Alco que avançando no fim da grande curva assumira a vanguarda.

Alco passou a atacal-o, mas foram em vão os seus esforços, pois David mantendo-se firme, na principal posição, veiu a cruzar a méta, com um corpo de vantagem.

8ª CARREIRA

191 Premio "Tyta" — Animaes de qualquer paiz — Handicap — 1.800 metros — Premios: 5:000$000, 1:000$000 e 500$000.

INDAYATUBA, masc., castanho, 4 annos, R. G. do Sul, Brazal e Piranha, do sr. C. G. Rocha Faria, 48 kilos, D. Ferreira 1.º
Usolar, 58 kilos, A. Molina 2.º
Sufragio, 53 kilos, J. Santos 3.º
Marabô, 50 kilos, R. Freitas 0
Nicodemo, 50 kilos, J. Zuniga 0
Mandassaia, 56 kilos, A. Rosa 0
Reporter, 53 kilos, J. Canales 0

Ganho pro um corpo do 2.º ao 3.º varios corpos.
Rateios: 107$800, em 1.º; dupla (24) 48$300; placés: Indayatuba, 35$500, Usolar, 17$200.
Tempo: 119 2/5.
Total das apostas: 116:720$000.
Criador: Cyro S. Machado.
Tratador: Eudacio Moreira.
Total geral das apostas: 529:380$000.
Total geral dos concursos: 95:570$000.
Pista de areia pesada.

RATEIOS EVENTUAES

1—1 Marabô	1351	35$400
(2 Indayatuba	444	107$800
2 (3 Mandassaia	1295	36$100
(4 Sufragio	1107	43$300
3 (5 Reporter	347	137$900
(6 Usolar	1002	47$700
4 (7 Nicodemo	437	109$500
Total	5983	
12	697	62$600
13	774	56$400
14	779	56$000
22	141	309$700
23	600	63$300
24	903	48$300
33	173	251$000
34	1050	41$600
44	252	173$300
Total	5460	

Partida rapida, Mandassaia e Sufragio, collocados juntos á cerca interna, foram os primeiros a pular, mas ao entrar na recta opposta Indayatuba assumiu o commando do pelotão. Mandassaia ficou em segundo, emquanto Marabô, Nicodemo, Reporter, Usolar e Sufragio se enfileiravam a seguir.

No final da grande curva Usolar avançou e firmou-se em terceiro e mal entrou na recta passou para segundo, investindo contra o leader.

Mas, Indayatuba parando aos poucos veiu a cruzar a meta na vanguarda.

Empresa Constructora Universal Limitada

SÃO PAULO:
Rua Libero Badaró ns. 103-7

NICTHEROY:
Rua Visconde do Uruguay n.º 532

RIO DE JANEIRO:
Avenida Rio Branco n.º 109-2.º -- s. 9

Resultado do sorteio realizado pela Loteria Federal do dia 27 de Abril de 1940.

	B - C - D	Plano H
1.º premio	52.307	465.307
2.º premio	62.307	565.307
3.º premio	72.307	665.307
4.º premio	82.307	765.307
5.º premio	92.307	865.307

O proximo sorteio realizar-se-á no dia 25-5-1940

VASP

Passageiros-Correio-Encommendas

NOVOS HORARIOS

A partir de 1.º de Maio, vigorarão os novos horarios de inverno, com alteração apenas nas partidas das aeronaves que deixam o Rio de Janeiro com destino a São Paulo e interior.

As chegadas dos aviões, nesta Capital, continuam a obedecer o mesmo horario.

PARTIDAS DO RIO:

Para São Paulo: 2 viagens diarias, ás 8,45 e 14,30 horas.
Para Curityba: quartas e quintas-feiras, ás 8,45 horas.
Para Florianopolis: quintas-feiras, ás 8,45 horas.
Para Goyania e escalas: segundas-feiras, ás 8,45 horas.

CORRESPONDENCIA: O ultimo fechamento das malas aereas, para São Paulo, pelo Serviço Postal Rapido, dá-se, diariamente, excepto aos domingos, no Aeroporto "Santos Dumont", 15 MINUTOS antes da partida da aeronave.

Informações

Rua Mexico, 116 A--Phone: 42-2594

VIAÇÃO AEREA SÃO PAULO, S. A. "VASP"

A Reunião de Domingo

COTAÇÕES

1ª carreira — Premio "Mi Acierto" — 1.200 metros — 10:000$000.

		Ks.	Cts.
1	(1 Barnum	54	20
	(2 Brutus	54	25
	(3 Danglar	54	30
2	(4 Cururipe	54	40
	(5 Bolido	54	22
3	(6 Brejeira	52	35
	(7 Buy	52	50
4	(8 Capoeira	52	45
	(" Campista	52	35

2ª carreira — Premio "Pendulo" — 1.200 metros — Réis 7:000$000.

		Ks.	Cts.
1	(1 Yucoá	53	25
	(2 Serpentina	53	40
	(3 Italibre	55	50
	(4 Cabilia	53	60
2	(5 Piracicabana	53	35
	(6 Prima-dona	53	80
	(7 Zaidinha	53	30
3	(8 Darte	53	60
	(9 Yuruna	53	40
	(10 Mensagem	53	80
4	(11 Ayruóca	55	20
	(" Itacuaty	53	20

3ª carreira — Premio "Rio" — 1.500 metros — 6:000$000.

		Ks.	Cts.
1	(1 Scandal	53	30
	(" Guapé	55	30
	(2 Cilly	53	20
2	(9 Climene	53	35
	(4 Alcatéa	53	40
3	(5 Faz de Conta	53	60
	(6 Copa Roca	53	50
	(7 Maracá	53	25
4	(" Destacada	53	25
	(" Uruassu'	59	25

4ª carreira — Premio "Brunorb" — 1.600 metros — Réis 4:000$000.

		Ks.	Cts.
1	(1 Mignon	58	20
	(2 Forriel	50	30
	(3 Kilian	50	25
2	(4 Kisber	51	40
	(5 Divertido	55	35
3	(6 Enio	53	40
	(7 Afortunado	54	60
4	(8 Ossilvio	55	40

5ª carreira — Premio "Bramador" — 1.200 metros — 6:000$000.

		Ks.	Cts.
1—1	Athleta	55	20
2—2	Septro	55	25
3—3	Tuchão	55	30
4—4	Andaluzia	53	40
	(5 Ita	53	35
5	(6 Principesco	55	70

6ª carreira — Premio "Sueno Largo" — 1.400 metros — 4:000$000 — Betting.

		Ks.	Cts.
1	(1 Diamantina	50	20
	(2 Rigoroso	51	40
	(3 Onyx	50	35
2	(4 Bracatéa	54	35
	(5 Tabefe	52	50
	(6 Veronica	50	27
3	(7 Finis Dreno	58	40
	(8 Yami	52	50
	(9 Mandão	54	30
4	(10 Jardineira	50	27
	" Haras	52	27

7ª carreira — Classico "Prefeitura Municipal" — 2.000 metros — 15:000$ — Betting.

		Ks.	Cts.
1	(1 L'Atlantide	55	20
	(2 Arypuru'	53	80
	(3 Mi Acierto	58	40
2	(4 Pharsala	53	40
	(5 Alco	55	60
3	(6 David	54	22
	(7 Southern Port	56	25
4	(8 Indayatuba	55	77
	(' Viola	57	27

8ª carreira — Premio "Conjurado" — 1.600 metros — 4:000$ — Betting.

		Ks.	Cts.
1	(1 Pilote	51	20
	(2 Condal	50	25
	(3 Jarandina	55	30
2	(4 Az de Ouros	53	30
	(5 Montesa	53	40
3	(6 Mastin	56	50
	(7 California	50	60
4	(" Mandarim	58	60

Dr. Newton Motta
Medico
DOENÇAS DE SENHORAS — OPERAÇÕES — PARTOS
Consultorio: OUVIDOR, 183 - 4.º, sala 407
Terças, Quintas e Sabbados de 2 ás 4
Attende chamados pelo — — telephone 38-6503

Resolução da Commissão de Corridas

A Commissão de Corridas em sessão realizada hontem tomou as seguintes resoluções:

a) — Confirmar as seguintes suspensões impostas pelo starter:

De duas reuniões ao jockey Reduzino Freitas e de uma reunião ao jockey Luiz Leighton, ambos por infracção do artigo 168 do codigo de corridas, no Classico "Outomno" e Premio "Xenon", respectivamente, da reunião do dia 28 de abril:

b) — multar em 200$000, o aprendiz Oswaldo Fernandes, por infracção do artigo 176 do codigo, no Premio "Zaga" da reunião do dia 28 de abril;

c) — multar em 200$000 o jockey Armando Rosa, por infracção do artigo 176 do codigo, no Premio "Quati" da reunião do dia 28 de abril;

d) — multar em 200$000, o jockey Antonio Henriques, por infracção do artigo 176 do codigo, no Premio "Yamagata", da reunião do dia 1.º do corrente;

e) — chamar pela ultima vez, a attenção do tratador da egua Baila para o disposto no § unico do artigo 141 do codigo de corridas;

f) — collocar, dois corpos atrás do alinhamento, o animal Diccionario.

g) — registar o compromisso de montaria para o animal Southern Port, no Classico "Prefeitura Municipal", feito pelo tratador Eudacio Moreira, com o jockey Pedro Gusso Filho;

h) — ordenar o pagamento dos premios das reuniões de 20 e 21 de abril ultimo

* * *

Mudaram de entraineur

Já se encontram alojados nas cocheiras do entraineur Trajano de Carvalho, os animaes: Makalé, Maniaco, Gandaia e Mapurá.

Todos esses nacionaes estavam aos cuidados do tratador Cyrillo de Souza.

Uma bôa audição para os radio-ouvintes

Os ouvintes brasileiros terão a opportunidade de ouvir mais um concerto na serie de concertos do Schubert Club de Schenectady, numa transmissão a se realizar hoje. O programma será transmittido pelo Serviço de Radio á Volta do Mundo da General Electric, nesta data, ás 7,30 horas standard de New York, e terá como solista a conhecida soprano Americana, Dorothy Baker. Miss Baker tem sido acclamada por criticos em [illegible] nos Estados Unidos, como soprano lyrica de primeira classe.

Com sua linda voz, fóra do commum, combinada com o seu encanto pessoal, Miss Baker conquistou um elevado conceito publico entre os melhores cantores americanos.

O Schubert Club é um dos mais antigos dos Estados Unidos. Foi organizado em 1897, e é composto de homens de todas as classes sociaes, que se encontram uma noite por semana, para o seu canto coral. Os seus membros são conhecidos tanto no radio, como no theatro de concerto, e muitos delles são conhecidos como solistas em egrejas. O concerto de hoje com esse côro de 100 vozes masculinas, será o ultimo dessa temporada.

Os ouvintes do Brasil, já procuram esses concertos regulares, na Estação WGEA em 9.550 kc., vindo de Schenectady. Os programmas são annunciados em portuguez, e originados na Capella Memorial do Union College, tendo conseguido ser um favorito "item" na lista de programmas musicaes para a America Latina.

Data, 3 do corrente; hora, 7,30 horas, Standard de New York; estação, WGEA em 9.550 kc.

"BALALAIKA": UM NOVO PADRÃO DE SUCCESSO

O FELIZ ROMANCE MUSICAL INICIA HOJE SUA TERCEIRA SEMANA NO METRO

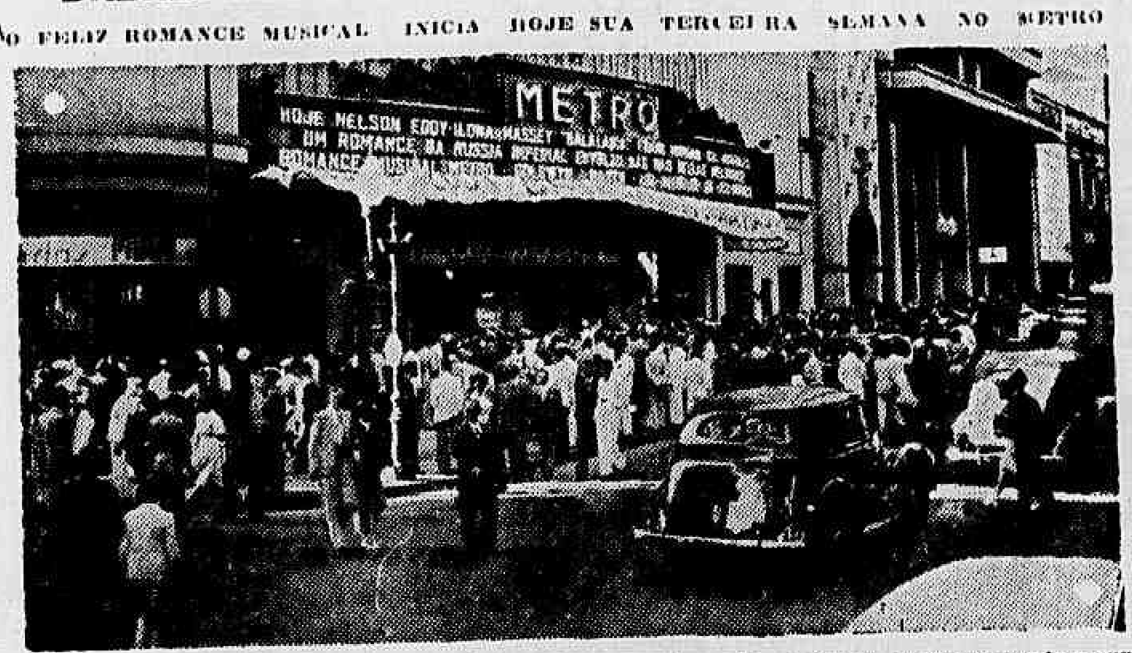

"Balalaika", a maior bilheteria de todos os tempos, entre nós, continua, no Metro, pondo a rua do Passeio no alvoroço de que acima está um flagra nte bem expressivo

O triumpho absoluto, rumoroso, inegualavel, que "Balalaika" está registando no Cine Metro desde 19 do mez passado, vale antes de mais nada por um novo padrão de successo. E' que "Balalaika", tendo feito, em sua primeira semana, o maior successo de bilheteria em todos os tempos registados no Brasil, em sua segunda semana, que hontem terminou, registou tambem a mais forte, a mais feliz "segunda semana" até hoje verificada. Assim, num conjunto de duas semanas, mantendo-se a bilheteria campeã, "Balalaika" entra hoje em sua terceira semana de triumphal carreira, com todas as probabilidades de, com a "bilheteria" destes mais sete dias, distanciar-se uns 50% das maiores "bilheterias" até aqui conhecidas. Observe-se, mais uma vez, que o feliz film de Nelson Eddy e Ilona Massey será, effectivamente, exhibido em nenhum cinema do Districto Federal, pelo menos durante um anno, a não ser no Cine Metro, convindo pois que se cautelem as pessoas que ainda não puderam ver a bellissima operetta Metro Goldwyn Mayer. Esse aviso é feito especialmente devido ao facto de não poder o Cine Metro, dada a necessidade de não retardar sua programmação, manter "Balalaika" em cartaz, não obstante seu phenomenal successo, por muitos dias mais.

Um Aviso Opportuno a Proposito da Sensacional Apresentação de "Deuses de Barro", Hoje, no São Luiz

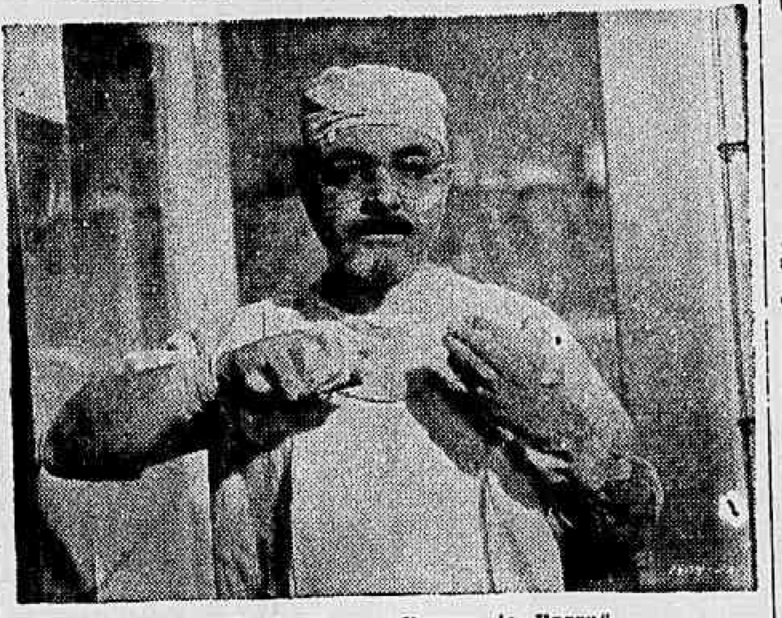

Akim Tamiroff em "Deuses de Barro"

Muito embora tenham sido innumeras as encommendas de luxuosas toilettes de inverno que os nossos estabelecimentos de moda tiveram que attender nestes ultimos dias, a Empresa do São Luiz faz questão de tornar publico que não é exigido traje a rigor para a sessão ultra-chic de hoje, em que será apresentada aos "fans" cariocas a super-producção intitulada "Deuses de Barro", empolgante trabalho da Paramount, interpretado por Dorothy Lamour, Akim Tamiroff John Howard, etc., e dirigido por Frank Borgaze, o poeta do ecran.

Conforme já foi amplamente noticiado, além da exposição de tecidos para a "season" hibernal que será feita no "hall" do São Luiz, a sessão das oito horas vae ser inteiramente filmada, de modo a que fique gravado, de modo positivo, esse notavel acontecimento da vida social do Rio de Janeiro.

Mais Uma Semana Para a "Escrava Branca"

O interesse publico despertado pela luxuosa producção franceza, "A Escrava Branca" levou o Broadway Programma a prorogar a permanencia desse film, por mais uma semana, em cartaz.

E assim o victorioso espectaculo que está empolgando o Rio pela originalidade do seu argumento, pelo deslumbramento de sua montagem e sumptuosidade de todos seus motivos, ficará por mais algum tempo na téla do Broadway, reflectindo a actuação de Viviane Romance, a maior e a mais perfeita de sua vida artistica, em todo o decorrer dessa historia suggestiva, bella e original.

A fascinação e o esplendor do Oriente que só se conheciam através das lendas de mil e uma noites, têm nesse film a sua feição concreta e material, refulgente de brilho, de colorido e riqueza extraordinaria, na recomposição que faz do tempo dos sultões, dos harens mysteriosos e dos palacios magnificos da Turquia antiga.

* * *

Você Vae Rir, Como Nunca Riu, Assistindo "Quando a Mulher Vira Bicho", Segunda-feira, no Palacio!

Você não tenha receio de dar escandalo, quando assistir, a partir de segunda-feira proxima, no Palacio Theatro, a essa comedia maluquissima e por isso mesmo engraçadissima, que a RKO Radio nos apresentará, "baptizada" com o suggestivo titulo de "Quando a mulher vira bicho" — Agora, imagine você que essa "mulher" é "apenas", a "ardente" Lupe Velez, a mulher que sabe como ella só conquistar um homem, deixal-o "grog", e fazer o mundo rir com os seus "systemas"... Estupido de que assistindo "Quando a Mulher Vira Bicho", você rirá como nunca o fez, e achará a vida gostosissima! Porque as situações criadas por Lupe Velez nessa comedia são das que nunca mais se esquecem, tal a sua dóse de hilaridade. E com ella estão ainda Donald Woods, Linda Hayes e o impagavel Leon Erroll.

* * *

No Cine Rio, de Hoje Até Domingo

O programma do Cine Rio de hoje até domingo contem dois films de remarcada importancia: "Duas Vidas" e "A Convidada n. 13". O primeiro com Irene Dunne e Charles Boyer, numa historia sentimental de muita emoção e belleza, o segundo com a participação de Ginger Rogers, teremos outro drama não menos suggestivo.

Os dois films, como se vê, constituem um show attraentissimo para um publico, daquella certa que ali vem affluindo recentemente, com muito interesse, dada a escolha dos programmas seleccionados pela empresa do Rio.

LIVRARIA ALVES
Livros collegiaes e academicos

"Ver, Ouvir e Calar" — Com Fernandel, o Maior Comico da França — Segunda-Feira no Pathé Palacio

Scena do film "Ver, Ouvir e Calar", que o Pathé Palacio estreará segunda-feira

Quando o publico carioca, famoso em todo mundo, pela sua "verve" esfusiante, travar conhecimento com Fernandel — o maior comico da França — vae se sentir á vontade como na presença de um velho amigo...

O humor de Fernandel muito se assemelha ao humor dos cariocas. E' facil, espontaneo, ironico... Seus films são, por esse motivo, de grande agrado popular... O Brasil não podia ficar indifferente a esse grande artista. Devia travar, quanto antes, conhecimento com as suas alegres pelliculas, mormente num momento em que é necessario rir, gargalhar e ter o bom-humor despertado em face á calamitosa situação mundial... "Ver, Ouvir e Calar" é um dos melhores films de Fernandel.

Destaca-se pela sua comicidade fluente... Faz rir de verdade. E' além disso, luxuoso, limpo, malicioso e espectacular. O quadro "La Mexicana" cantado pela fascinante Nita Raya — na vida real uma especie de Madame Maurice Chevalier — e com a intervenção comica de Fernandel é verdadeiramente deslumbrante!

Fernandel estará á disposição do publico carioca, segunda-feira proxima, na téla do Pathé Palacio numa primorosa apresentação de Art Films.

B. Van Mastwyk & Cia. Ltda.
Av. Rodrigues Alves, 145/147
RIO DE JANEIRO
Compram qualquer quantidade de
POAIA
— E —
MAMONA

"TOBOLSK, PRISÃO MALDITA"

Uma scena do film "Tobolsk, Prisão Maldita", que veremos segunda-feira, no Cine Rio

Cine-Rio estreará na proxima segunda-feira um film de fortes e inesqueciveis emoções— "Tobolsk, Prisão Maldita", na interpretação de Gregory Ratoff e Binnie Harnes dois astros de projecção mundial no firmamento cinematographico.

Esta pellicula de distribuição da Panamerica Films revela aspectos verdadeiramente dramaticos da espionagem internacional, a par de episodios romanticos e sendo de costumes da sociedade moscovita dos nossos dias.

A Mulher e o Lar

Bolo da Madeira

Bata muito bem 250 grs. de assucar com 250 de manteiga. Junte 4 ovos e 250 grs. de farinha, intercalando 1 ovo e 1 punhado de farinha e casca ralada de 1 limão maduro. Deite em fôrma untada e leve a assar no forno.

Creme Francez

Tome 250 grs. de biscoitos palitos, geléa e 1 calice de rhum.

Arrume numa fôrma lisa as camadas de biscoitos e geléa. Regue tudo com o rhum misturado com 8 colheres de agua e 2 de assucar. Deixe a fôrma em logar fresco ou na geladeira, que é melhor. Na hora de servir despeje num prato concavo e cubra com o molho de crême ou com molho de avelãs.

Cocktail Party

Amendoas e castanhas torradas. Cigarrinhos moscovitas. Toasts de Roquefort. Ameixas, tamaras ou figos recheiados de queijo.

DOCES

Ninho de fios d'ovos. Margaridinhas de marzipan. Flores de marzipan. Barquettes de laranja. Bolinhos de nume. Guiot. Gelatina de morangos.

SANDWICHES

De anchovas, de gallinha, de poted-beef e pickles, de poted-chicken, de salmão em rodelas, de presunto e champignon, de gallinha com presunto.

BISCOITOS

Telhas finas ou Telhas de amendoas, Sacarrolhas ou Biscoitos de chocolate e avelã.

SALGADINHOS

Maravilhas ou Pasteis em rosa. Siris em caixinhas. Tartelettes de camarão ou Galantines de pato.

SORVETES

Taças acreanas. Taças fluminenses.

BEBIDAS

Refrescos (1 ou 2 qualidades), aguas mineraes.

Elegantissimo modelo de ... ren das proprio para uso com salas de cor escura onde mais realce terá

Cinema Brasileiro

São os seguintes os films complementos nacionaes que estão sendo exhibidos, esta semana, apresentados pela D. F. B.:

São Luiz: "Estado da Parahyba", do Ministerio da Agricultura.

Metro: "Cine Jornal Brasileiro, n. 100", do D. I. P.

Odeon: "Film Jornal n. 106", de A. Botelho Filme.

Palacio: "Viagem de Férias", da Stille Filme.

Imperio: "Cine Jornal Brasileiro, n. 99", do D. I. P.

Gloria: "Visita do sr. ministro da Agricultura á Usina Catende", do Ministerio da Agricultura.

Broadway: "O Inferno Verde: da Films Artisticos Nacionaes. (Primeiro premio do Concurso de Complementos)

Pathé Palacio: "São Salvador da Bahia" do Ministerio da Agricultura.

ESCRIPTORIO DE ADVOCACIA
CIVIL, COMMERCIAL E CRIMINAL
Questões Administrativas e Fiscaes — Contratos e Distratos Commerciaes — Defesa em todas as Repartições Federaes e Municipaes — Representantes nos Estados.
DRS. HEIDER VILLARES SUCENA — J. ARAUJO VILLELA E PAULO FARIA DE MENDONÇA.
RUA DO OUVIDOR N. 183 — 2º andar — Sala 201 — Telephone: 42-7802.

RAIOS X
Exames radiologicos em residencia
Dr. Victor Côrtes
Diariamente de 8 ás 12 e 14 as 18 horas
RUA ARAUJO PORTO ALEGRE, 70 — 9.º and.
Esquina de Mexico
Tel. 22-5330

SOCIAES

Socios e companheiros do sr. Jarbas de Carvalho na Associação dos Artistas Brasileiros lhe promovem uma homenagem, em regosijo por sua escolha para director da divisão de Imprensa do D. I. P.. A homenagem consistirá num jantar a ser realizado no grill da Urca, no proximo dia 10 do corrente, sexta-feira. As adhesões deverão ser levadas á secretaria da Associação, no Palace Hotel.

— Amigos, collegas e exalumnos do professor Sampaio Corrêa, por motivos da sua recente eleição para a presidencia do Club de Engenharia, lhe offerecerão dentro em breve um almoço em dia e local ainda não determinados mas que opportunamente será communicado pela Imprensa áquelles que tambem queiram se associar a essa homenagem a politica de caracter inteiramente particular, á lealdade do amigo, á fraternidade do collega e ao saber do mestre, como um preito de estima dos que o admiram.

— O Olympico Club organizou o seguinte programma de festas para o mez corrente: amanhã, 4—jantar-dansante na séde do club, das 18.30 ás 22 horas; dia 11 — tarde-dansante, das 17.30 ás 20 horas, em homenagem ao quadro social do Fluminense F. C.; dia 18 — jantar-dansante no Casino da Urca, das 16 ás 19 horas; dia 25 — tarde-dansante, das 17.30 ás 20 horas, em homenagem ao quadro social do Tijuca T. C.

— Sob a presidencia do ministro almirante Raul Tavares, reune hoje, ás 16 horas, em sua séde, a Sociedade de Geographia do Rio de Janeiro. Nesta reunião serão empossados os novos socios, entre os quaes o ministro Oswaldo Aranha.

— Reune-se amanhã, sabbado, ás 20 horas, a Sociedade de Oto-Rhino-Laryngologia do Rio de Janeiro, que procederá á eleição para o cargo vago de secretaria.

— A festa mais attraente da presente temporada será, será, sem duvida o grande baile de gala, commemorativo da passagem do 12º anniversario da A. A. B. B., a ser realizado, no proximo dia 18, num dos mais luxuosos salões do Rio de Janeiro: a essa festa que comparecerá a fina sociedade carioca, além do Corpo Diplomatico e altas autoridades no governo, a A. A. B. B., está desenvolvendo seus esforços para que, a mesma tenha um exito brilhante.

— No proximo domingo, ás 20 horas, em ponto, no salão nobre do Tijuca Tennis Club, será realizada a Hora do Calouro, com Ary Barroso e Makalé.

No programma a ser executado poderão tomar parte cinco elementos do club, nos quaes serão conferidos premios.

No sabbado, 11, o gremio cajuti levará a effeito, no seu salão nobre, uma linda festa infantil-dansante, que contará com o concurso de optima "jazz-band".

— Pelo Departamento Feminino do Club dos Contadores, será realizado no proximo dia 7 um jantar-dansante que terá logar no Casino Balneario da Urca. Seu inicio está marcado para ás 20 horas. Será apresentado o applaudido "show", no qual tomarão parte os Mills Brothers.

Reina grande enthusiasmo entre os associados do querido club por tão encantadora noite de elegancia.

Os srs. associados terão ingresso na fórma dos Estatutos. Os convites poderão ser procurados com a Directoria do Departamento Feminino, senhorinha Pantoja, na secretaria do Departamento.

— A União de Classes Femininas do Brasil, reinicia a série de palestras sobre assumptos de interesses da collectividade feminina, realizando amanhã, sabbado, ás 16 horas, no Studio Nicolas á rua Acindo Guanabara, 5, 2º, a primeira estará a cargo da sra. presidente dessa entidade, d. Raymunda Socel, que falará sobre "A educação antiga e moderna da mulher brasileira".

ANNIVERSARIOS

Fazem annos hoje os srs.: tenente coronel João Felippe Bandeira de Mello, major José Bonifacio da Costa Botafogo, major Guaracy Ramalho, major Edgardino de Azevedo Pinto, major Flavio Bezerra Cavalcanti, dr. Oterbal de Barros Schmidt, dr. Evaristo da Veiga, dr. Jayme de Vasconcellos, dr. Jayme de Castro Barbosa, Abelardo Gomes Netto.

Senhorinhas: Anhadyl Traumaturgo de Azevedo e Maria Stella.

Senhoras: Guiomar Nobre, Maria Antonieta Silva Brandão, Adelina Januzzi Augusta Lima Vasconcellos, Alice Pontes Guarany.

DIPLOMATAS

Embaixador Rodrigues Alves — Passageiro do avião da linha internacional da Pan American Airways, parte hoje, ás 8 horas da manhã, de regresso para Buenos Aires, o dr. José de Paula Rodrigues Alves, embaixador do Brasil junto ao governo da Republica Argentina.

Não vos esqueçaes de que os cegos necessitam sempre do vosso auxilio. Encaminhando-o para A ALLIANÇA DOS CEGOS á Rua 24 de Maio n.º 47. Rio de Janeiro. Telephone 48-5202

"CONFLICTO" (Culpa de Amor) — O MAGNIFICO CARTAZ FRANCEZ DO PLAZA!

Corinne Luchaire numa scena do film "Conflicto" (Culpa de amor) que iniciará amanhã, sua segunda semana de exhibição no Plaza

O publico carioca está de parabens! Tem á sua disposição um film digno da sua sensibilidade: "Conglicto (Culpa de amor). "Conflicto" passa-se num ambiente de fino gosto.

Possue uma technica maravilhosa graças á direcção de Leonidas Moguy. E' realista e ao mesmo tempo de uma delicada espiritualidade. Possue todos os requisitos para agradar e commover. Nelle, Corinne Luchaire — a revelação da França — alcança um dos seus maiores papeis no cinema. Ao seu lado "Annie Ducaux vive tambem um excellente papel um dos mais sensiveis da sua carreira, coadjuvada ainda por Raymond Rouleau, Claude Dauphin e Dalio.

"Conflicto", verdadeira obra prima do cinema francez está attraindo o publico ao cinema Plaza onde vem mantendo magnificamente.

CARTAZ DO DIA

São Luiz — "Deuses de Barro" (Paramount) com Dorothy Lamour. — Horario: 2 — 4 — 6 — 8 e 10 horas.

Plaza — "Conflicto" (Art Films) com Corinne Luchaire. Horario: 2 — 4 — 6 — 8 10 horas.

Metro — "Balalaika" (M. G. Goldwyn) com Nelson Eddy e Ilona Massey. — Horario: 12 dia — 2 — 4 — 6 — 8 e 10 horas.

Palacio — "O Libertador" (R. K. O.) com Raymonde Massey — Horario: 2 — 4 — 6 — 8 10 horas.

Odeon — "Homens Marcados" (Warner) com George Raft e Humphrey Bogart. — Horario: 2 — 4 — 6 — 8 e 10 horas.

Imperio — "Esposas Ciumentas" (Fox Film) com Tyrone Power — Horario: 2 — 4 — 6 — 8 e 10 horas.

Gloria — "Herões Esquecidos" (Warner) com James Cagney. — Horario: 2 — 4 — 6 — 8 e 10 horas.

Pathé Palacio — "Alta Espionagem" (Art Film) com Jean Murat. — Horario: 2 — 4 — 6 — 8 e 10 horas.

Rex — "Musica, Divina Musica" (United) com Sacha Heifetz. — Horario: 2 — 4 — 6 — 8 e 10 horas.

Broadway — "Escrava Branca" (Broadway Programma) com Viviane Romance. — Horario: 2 — 4 — 6 — 8 e 10 horas.

Cinenc Trianon — Jornaes, Imprensa Animada, Cineac e Desenhos de Walt Disney.

Rio — "A Princeza e o Galã" e "Quando ellas Teimam".

CENTRO

Eldorado — "Cow-Boy Lutador" e "O Capitão Aventureiro".

Parisiense — "Ciladas" e "Desbravando Caminhos".

Opera — "Carga Rebelde" e "Cavalleiros de Ferro".

Metropole — "Mulheres Culpadas" e "Sangue Indomavel".

Pathé — Mandamentos Sociaes".

Popular — "O Expresso do Exilio". "O Homem das Calamidades" e "Eva do Danubio".

Primor — "Ciladas" e "Este Mundo Louco".

Floriano — "Um Golpe Errado" e "O Homem que Ousou".

Paris — "Mulher Fatal" e "Vigilantes do Mar".

São José — "A Verdadeira Gloria".

Iris — Charlie Chan na Ilha do Thesouro" e "Rythmo Serrano".

Ideal — "O Gladiador" e "Justiça Implacavel".

Mem de Sá — "Carga da Brigada Ligeira".

Lapa —"Hospede Inesperado" e Rancho Grande".

BAIRROS

Polytheama — "Eu Soube Amar".

Guanabara — "Anjos de Cara Limpa".

Roxi — "A Verdadeira Gloria".

Pirajá — "O Fugitivo".

Ipanema — "O Rei e a Corista".

Ritz — "Cavalleiros de Ferro" e "Carga Rebelde".

Varieté — "Camaradas" e "Piratas" das Nuvens".

Americano — "Sherlock Holmes".

Rio Branco — "A Rosa do Adro" e "A Vida de Carlos Gardel".

Centenario — "Sherlock Holmes" e "Em Defesa da Filha".

Bandeira — "Carga da Brigada Ligeira".

Avenida — "Paraiso de um Homem".

America — "Eu Soube Amar".

Catumby — "Laranja da China" e "O Grande Rodeio".

Guarany — "Noite de Peccado" e "O Falso Confidente".

Apolo — "Dilemma de um Coração" e "Os Fuzileiros"

São Christovão — "Um Golpe Errado" e "Musculos de Aço".

Jovial — "O Gladiador"

Tijuca — "Um Golpe Errado" e "Musculos de Aço".

Villa Isabel — "Canela de Terra".

Velo — "O Conde de Monte Christo" e "O Filho do Desertor".

Edison — "E as Chuvas Chegaram".

Grajahu' — "Mulheres Culpadas".

Haddock Lobo — "Camaradas" e "Piratas das Nuvens".

Maracanã — "Rumo a Paris, Garotas".

Fluminense —"Dilemma de um Coração" e "Terra Abençoada".

SUBURBIOS (Central)

Mascotte — "Viciada" e "Tres Horas de Amor".

Meyer — "Escravos do Desejo" e "Ao Norte de Yukon".

Para-Todos — "A Lei do mais Forte" e "Mme e seu Mordomo".

Beija-Flor — "Anjos de Cara Limpa" e "Sangue Indomavel".

Quintino — "O Terror dos Maridos" e "Inimigos Leaes".

Piedade — "A Morte me Persegue".

Colyseu — "O Homem Immortal" e "Um Marido p'ra Mamãe".

Alpha — "Scipião, o Africano" e "Dentro da Lei".

Modelo — "A Historia de Louis Pasteur".

Madureira — "Os Fidalgos da Casa Mourisca" e "Garota Apaixonada".

Moderno — "E as Chuvas Chegaram".

Realengo — "A Vida é Assim" e "Cysne Branco".

Imperial — "O Capitão Furia" e "Ouro Escondido".

Campo Grande — "No Tempo das Diligencias" e "Football em Familia".

BRONCHITE
TOSSE
PHYMATOSAN
ELIMINA
E FORTALECE

Os Basketballers Brasileiros Tudo Farão Hoje Para Quebrar a Invencibilidade dos Uruguayos

Azes da Aquatica Sul-Americana em Confronto!

NADADORES DO BRASIL, ARGENTINA, CHILE E PERÚ EM SENSACIONAES CONFRONTOS NOS DIAS 8 E 10 DO CORRENTE

Duranona, Salinas, Berroeta, Crotto, Nogueira, Derdano, Bifi e Suzy Mitchell Se Exhibirão no Fluminense e Guanabara

Finalmente, depois de ingentes esforços, a Liga de Natação do Rio de Janeiro conseguiu afastar todos os obstaculos para a vinda dos nadadores sul-americanos que tomaram parte na inauguração da piscina do Pacaembú.

Assim é que, em confronto nas piscinas do Fluminense e do Guanabara, respectivamente, nos dias 8 e 10 do corrente, os cariocas verão deslisar o phenomenal José Maria Duranona, o melhor "crawlador" sul-americano da actualidade. Fazendo 2'16" para os duzentos metros (Record sul-americano) e com outras optimas performances, Duranona tentará na piscina do Fluminense bater o record sul-americano dos 400 metros, ora em poder do seu compatriota, Dibar, com 4'58.

Além de Duranona, Salinas, o campeão sul-americano do nado de costas, que já se encontra entre nós, treinando no Fluminense para baixar os 1'10, nos 100 metros de sua especialidade e, assim quebrar um record sul-americano.

Dentre os 30 melhores nadadores que competirão no Rio, veremos Berroeta, recordista sul-americano dos 100 metros, nado de peito, com o tempo de 1'12"4 e 200 metros, com ... 2'36"0; Hector Crotto, recordista argentino dos 100 metros, nado livre com 60'1"; os irmãos Reed; Nogueira, o melhor nadador do Uruguay; os saltadores sul-americanos campeões Dardano, da Argentina e Biffi, do Perú, os quaes deverão pôr em cheque os campeões paulistas dessa especialidade.

Tambem Suzy Mitchel, a yankee-argentina, que venceu todos os campeonatos de saltos no ultimo sul-americano, enfrentará a paulista Edith del Junco.

No naipe feminino, veremos Tuculet e Tisserandet da Argentina, Maria Lenk, Cecilia Heilborn, Sieglinda Lenk e as grandes "crawladoras" cariocas.

O contingente paulista será representado pelos irmãos Jordan, Helmuth von Schuetz, Chocolate, Fernandes e outros.

OS ESFORÇOS DA LIGA DE NATAÇÃO DO RIO DE JANEIRO

Continuando a trabalhar com o maior afinco e interesse na diffusão do sport mais util aos brasileiros, a entidade especialisada da rua Buenos Aires conseguiu, em louvavel esforço, a vinda dos maiores valores da aquatica sul-americana, que se acham em São Paulo.

UM CONJUNTO DE "AZES" INTERNACIONAES

Quatro paizes se farão representar nessa temporada internacional. Serão elles: Argentina: Elenita Tuculet, Suzy Mitchel, (saltadora) Margarita Tisserandet, Hector Crotto, José Duranona, Carlos Sós, Horacio Dardano, (saltador); Chile — os irmãos Reed, Berroeta; Uruguay — Nogueira, e Perú — Salinas e Biffi.

NOVOS DUELLOS E

Juntamente com esse valorosos nadadores virão os paulistas, que, com os locaes, incumbir-se-ão de defender as nossas cores. Willy, Helmuth, Winifred, Chocolate, Luiz Fernandes, Edith Heimpel, Edith del Junco aqui estarão á postos em companhia de Sieglinda Lenk, da F. A. M.

Esses dois concursos darão margem a novos duellos e revanches. Assim, veremos Salinas (que já se encontra entre nós), tentar a revanche de Helmuth, e Willy Jordan e Carlinhos, dando opportunidade a Crotto de uma desforra nos 100 metros, nado livre.

O PROGRAMMA

Será este o programma do primeiro concurso a realizar-se quarta-feira proxima, na piscina do Fluminense F. C.

100 metros — homens — nado livre.

Carlinhos Vasconcellos e Willy Jordan, expoentes da aquatica brasileira

400 metros — homens nado livre.

4x100 metros — homens — nado livre.

200 metros — homens nado de costas.

200 metros — homens — nado de peito.

100 metros — moças de costas.

100 metros — moças — nado de peito.

SALTOS

Suzy Mitchel, Edith del Junco e Dardano serão com Odair Flores, os antagonistas nessa modalidade de sport aquatico.

Athletismo no Vasco da Gama

O Club de Regatas Vasco da Gama, fará realizar domingo, em seu estadio, com inicio ás 8 horas, uma competição athletica de efficiencia para athletas estreantes.

Nessa competição serão apresentados os novos athletas do club da cruz de malta que deverão concorrer ao Campeonato de Estreantes, devendo ser cumprido o seguinte programma:

83 metros com barreiras.
75 metros razos.
300 metros razos.
1.000 metros razos.
Arremesso do peso de 5 kilos.
Arremesso do disco.
Arremesso do dardo.
Salto em altura.
Salto em extensão.
Salto com vara.
4 x 75, relay.

Será a seguinte, a direcção da competição:

Arbitro: Antonio Damaso; juizes de chegada: Benito de Assis, Manoel Furtado, Adhemar Lima; chronometrista: Domingos de Castro Sá Reis; juiz de saida: Sebastião de Britto; direcção technica: Eugenio Reappaport; juizes de saltos: Oswaldo Molinario, Oswaldo Flores; juizes de arremessos: Honorio Moraes e Athy Sobral Santiago.

A direcção de Athletismo, solicita o pontual comparecimento dos srs. juizes, assim como, de todos os athletas que deverão tomar parte naquella competição, onde será escalada a equipe que representará o Club de Regatas Vasco da Gama, no Campeonato de Estreantes, organizado pela Liga de Athletismo do Rio de Janeiro.

DR. EMYGDIO F. SIMÕES
Vias urinarias
Molestias de senhoras
Cons.: SANT'ANNA 216
42-4504

TACHYGRAPHOS
OBTÊM BONS EMPREGOS
CURSO PRATICO E EFFICIENTE
Rua 7 de Setembro n. 65 — 7.° andar

'A Liga de Football Apresentará Suggestões Sobre o Projecto dos Sports'

TUMULTUOSA A REUNIÃO DO CONSELHO SUPERIOR DA ENTIDADE CARIOCA — AUGMENTADOS OS VENCIMENTOS DOS FUNCCIONARIOS DA L. F. R. J.

Conforme amplamente annunciada foi realizada hontem a reunião do Conselho Superior da Liga de Football do Rio de Janeiro. O conclave presidido pelo sr. Edmundo Bento de Faria deu margem que fosse tratado como assumpto principal algo sobre o Projecto da "Regulamentação dos Desportos" attendendo a uma solicitação feita pelo São Christovão, em officio assignado pelo seu presidente, sr. Leopoldo del Valle.

UMA COMMISSÃO PARA APRESENTAR SUGGESTÕES

Em respeito á proposta feita pelo São Christovão, o assumpto foi debatido. De inicio, usou da palavra o sr. Mario Pollo, presidente do Fluminense, tecendo considerações sobre o trabalho do Conselho Nacional de Desportos, classificando-o abertamente como inoquo e incapaz de resolver os problemas sportivos do paiz.

A RESPOSTA DO BANGU'

Tomando parte nos debates o representante do Bangú suggeriu que o sr. Mario Pollo apresentasse seu trabalho sobre a "Regulamentação dos Desportos", ficando posteriormente assentado que se indicasse uma commissão composta de tres membros encarregada de apresentar quanto antes as observações sobre o trabalho mandado executar pelo sr. Getulio Vargas. A referida commissão de estudos está constituida de: los srs. Mario Pollo, presidente do Fluminense, João Souza Filho, do Botafogo, e sr. Edmundo Bento de Faria, presidente do Conselho Superior.

AUGMENTO DE VENCIMENTOS

Em seguida foi objecto de discussão uma questão de ordem financeira. Por proposta do sr. Joaquim Guimarães, do Flamengo, o sr. Leite de Castro, chefe do Departamento Medico, perceberá 1:200$ mensaes. Com excepção do voto do sr. Del Valle os demais foram unanimes em votar a favor.

O presidente do São Christovão, é preciso que se accentue, suggeriu que os vencimentos do sr. Leite de Castro fossem de 2:000$ mensaes, allegando que o trabalho medico era bem superior, de maior responsabilidade do que o exercido pelo assistente technico sr. João Teixeira de Carvalho.

O Bangú se aproveitou da opportunidade e lembrou que os vencimentos do sr. Domingos D'Angelo careciam de reparo, em virtude de suas attribuições, ficando resolvido que perceberá 1:000$ mensaes.

Novo protesto do sr. Del Valle que julgou ser pequena a importancia por base aos220 Ps.. portancia, tomando por base os immerecidos vencimentos que o sr. Teixeira de Carvalho percebe.

Valeu-se do momento o sr. Leopoldo Del Valle para relembrar aos presentes que devia ser restabelecido o ordenado do sr. Carlos Peixoto que foi diminuido pelo actual presidente da Liga, sr. Joaquim Guimarães, em beneficio do assistente do Departamento que não é technico.

A' MARGEM

E' de causar especie o que trataram na reunião de hontem cujo principal objectivo era a "Regulamentação dos Desportos".

Ao invés de debaterem com mais constancia a obra constructiva dos sports do paiz limitaram-se a falar de ordenados dos funccionarios.

DESCULPA TÔLA

Exemplares do DIARIO CARIOCA do dia 25 de abril, inserto o "furo" "José Pereira Peixoto dirigirá Botafogo x São Christovão", foram mostrados aos presentes.

Alguem lembrou de perguntar ao sr. Joaquim Guimarães como é que a nossa reportagem havia sabido com antecedencia de cinco dias.

O destacado rubro-negro declarou que fôra méra coincidencia. O juiz seria Carlos Monteiro, disse o presidente da L.F.R.J., mas á ultima hora se apresentou allegando "dôr nas pernas", sendo em consequencia "escolhido" (?) o sr. José Pereira Peixoto.

Tinha o cavallo da chuva, srs. da Liga"...

O Brasil Novo A. C. Venceu o Corpo de Bombeiros F. Club

O festival promovido quarta-feira, 1.° de maio, pelo Washington Franco F. C., na cancha do Brasil Novo A. C., em Madureira, revestiu-se de singular brilhantismo.

Todas as provas do gigantesco programma foram cumpridas a risca, tanto as corridas para moças e meninas, provas rusticas de athletismo, ciclysmo e football.

O BRASIL NOVO A. C., VENCEU O TEAM DOS BOMBEIROS

Pela contagem de 6 x 3 os pupilos de Alipio venceram galhardamente os athletas do Corpo de Bombeiros.

Na preliminar, o Wanda F. C. abateu o C. A. Rovena pelo score de 4 x 2.

Solteiros x Casados do Diario de Noticias F. C.

Nossos confrades da redacção e officinas do "Diario de Noticias", aproveitando o feriado de 1.° de maio realizaram um lindo passeio á Ilha de Paquetá.

Antes da hora marcada para um excellente almoço campestre as turmas de casados e solteiros, devidamente seleccionadas, empenharam-se num renhido match de football, no estadio do S. C. Municipal, gentilmente cedido pela sua directoria.

Estes os teams que se defrontaram:

CASADOS — Espeto, Rubens e Rodrigues; Ernani, Waldemar e José; Gabriel II, Gama, Nelson, Cid e Zézinho.

SOLTEIROS — Gastão, Rosmarino e Durval; Manoel, Montani e Antonio; Francisco, Newton, Izaias, Moacyr e Léco.

Depois de duas horas de contenda os dois bandos deixaram o gramado sem vencedor, tendo se verificado um empate de 2 x 2, tendos marcados por Izaias e Francisco, os dos solteiros; Rubens e Cid, os dos casados.

VAE DESAPPARECER O CLUB GYMNASTICO PORTUGUEZ

ATTINGIDO PELA LEI, O VELHO GREMIO DA ESPLANADA DO CASTELLO

A nova lei elaborada e já approvada pelo governo vai trazer, ao seio de muitos clubs de prestigio social e sportivo do paiz, transformações que por certo provocarão nos mesmos discussões e polemicas.

Mas a lei, no final de tudo, não será modificada por causa de dois ou tres interessados...

Os jornaes já noticiaram a mudança do titulo do Palestra-Italia de S. Paulo. Não é sómente o grande club bandeirante que terá seu nome mudado. O seu homonymo de Bello Horizonte e de Curityba tambem vão imital-o e seguirão suas pegadas, immediatamente após a intimação, as entidades de nomes não nacionaes terão essas mesmas o prazo de trinta dias para modificar seus estatutos e nome.

O GYMNASTICO PORTUGUEZ MUDARA' DE NOME

Dentre as aggremiações sportivas que existem entre nós, ha longos annos, solidificando cada dia que se passa seu grande prestigio, vemos o R. S. Club Gymnastico Portuguez. Como todas as demais, o gremio da Esplanada do Castello será obrigado dentro de poucos dias a trocar seu antigo nome. Aliás, não compreendemos como sua directoria, composta em sua maioria, de estrangeiros — coisa contraria á lei actual — ainda se mantem no poder, mesmo depois da promulgação da referida lei.

E' preciso que os dirigentes do Conselho Nacional dos Sports conheçam essa situação, afim de que a mesma seja immediatamente regularizada, pois que não se póde comprehender, no momento actual, desobediencia ao chefe da Nação, num momento justo em que elle deseja conduzir o paiz a melhores rumos.

Que todas as instituições estrangeiras conheçam, por meio de intimações ou notificações officiaes, quaes as disposições do governo.

O 'AUTODROMO DE INTERLAGOS' SERA INAUGURADO NO DIA 12

Na Maravilhosa Pista Asphaltada a Prova de 200 Kilometros

Francisco Landi o grande volante paulista

A capital de São Paulo possuo no momento a mais completa praça de sports da America do Sul. O Estadio do Pacaembu', verdadeira obra prima da engenharia nacional veiu preencher uma lacuna que ha muito se fazia sentir. Sua inauguração, com a presença do sr. presidente da Republica e expoentes dos sports do Brasil, Uruguay e Argentina, foi um acontecimento notavel digno dos brasileiros amantes dos sports.

O AUTODROMO DE INTERLAGOS

No mez que hoje se inicia, no proximo dia 12, será inaugurada a maior pista automobilistica do paiz.

O estadio de Interlagos totalmente acabado será aberto aos volantes do Continente numa prova sensacional de arrojo e sangue-frio.

De accordo com o Codigo Sportivo Internacional a prova se denominará "Grande Premio de São Paulo", cujos elaboradores reservam o direito de adial-a em caso de força maior.

VINTE E CINCO VOLTAS

A prova inaugural será disputada em 25 voltas, no total de 200 kilometros; Só serão admittidos carros de corridas ou áquelles que mesmo modificados possam offerecer garantias technicas, comprehendendo-se o perfeito funccionamento dos machinismos.

OS VOLANTES

Sómente será permittida a participação de volantes de capacidade comprovada licenciados pelo Automovel Club do Brasil.

AS INSCRIPÇÕES

O numero de participantes está limitado em 40, devendo as inscripções terminarem no dia 4 do corrente, estando ha dias abertas.

ELIMINATORIAS

Os volantes serão submettidos a prova eliminatoria que constará de uma volta completa no Autodromo de Interlagos. A saida para a prova do dia 12 será feita obedecendo-se á classificação nas eliminatorias.

OS CARROS

Os carros concorrentes serão pintados de accordo com o Codigo Sportivo Internacional.

TREINOS OFFICIAES

Sómente poderão treinar os volantes inscriptos os quaes se sujeitarão ás determinações da Commissão Sportiva.

SIGNAES

Durante a corrida serão rigorosamente observados os seguintes signaes:

Bandeiras: vermelha — signal de parada absoluta e immediata: amarella — cuidado — signal de perigo; verde — pista livre; azul-agitada — signal de passagem de outro concurrente — conserve a esquerda. Quadro preto com numero: parada immediata do carro, cujo numero constar do quadro.

Bandeira branca e preta, signal de partida e chegada.

A HORA DA CARREIRA

A corrida terá inicio ás 14,30 horas do dia 12. A disputa será encerrada com a chegada do primeiro a completar as 25 voltas. Os demais se classificarão automaticamente, de accordo com a chegada ao final.

OS PREMIOS

Os vencedores do "Grande Premio São Paulo" receberão os seguintes premios em dinheiro:

Ao 1° collocado 60:000$; ao 2°, 30:000$; ao 3°, 15:000$; ao 4°, 10:000$ e ao 5°, 5:000$000.

Além dos premios instituidos pelo Automovel Club de São Paulo a exma. viuva commendador Sabbado D'Angelo conferirá os seguintes como propaganda da Fabrica Sudan:

12:000$, 8:000$, 6:000$ e 4:000$, respectivamente para classificações a serem estipuladas.

O QUE E' O AUTODROMO DE INTERLAGOS

Uma pista esphaltada medindo 8.000 metros de extensão por 12 metros de largura, possuindo 20 curvas no todo, dispostos obedecendo ás mais apuradas leis de physica.

TREINARAM OS VOLANTES

Apesar do máu tempo reinante na Paulicéa os volantes têm treinado com afinco. Chico Landi e Nascimento Junior já se exercitaram innumeras vezes, colhendo bons indices technicos.

Brilhante o Desenrolar dos Jogos Femininos da Football no Campo do Bomsuccesso

Conforme previramos teve um exito integral, o espectaculo sportivo, levado a effeito na data de 1.° do corrente, na cancha do Bomsuccesso F. C., entre gremios femininos de football.

Apesar de só concorrerem ao Torneio Eliminatorio quatro dos oito teams da cidade, as bilheterias da Avenida Teixeira de Castro arrecadaram somma superior a 5 contos de réis, renda ainda nunca attingida nem nos torneios "Initium" da Federação Athletica Suburbana.

OS TEAMS FEMININOS

Iniciando a parada footballistica feminina, cujo aspecto mais pittoresco residiu nas "piadas" bem humoristicas das archibancadas e geraes, ao assistir lances mais sensacionaes das partidas, entraram em campo as jovens do Sport Club Brasileiro, com a seguinte constituição: Filhinha, Adira e Margarida; Cinira, Lourdes e Izolina, Carlinda, Luizinha, Sarah, Hilda e Mercedes.

Logo em seguida, as primeiras adversarias da equipe de Sarah, o S. C. Valqueiro, assim formado: Lourdes, (Hilda), Palmyra e Antonieta; Maria, Aurea e Juracy; Yolanda, Belmira, Linda, Léa e Carmem.

Venceu esse encontro, a turma do S. C. Brasileiro, pelo score de 3 x 0.

SEGUNDO ENCONTRO — EVA F. C. X CASINO DO REALENGO

O segundo match foi jogado entre as esquadras do Eva F. C. x Casino do Realengo, assim constituidas:

EVA — Iodorina, Hayde e Helena; Dina, Zena e Nilda; Izabel, Beatriz, Aurora, Jujú e Olivia.

CASINO — Inah, Rosinha e Dione; Detinha, Targina e Edith; Isa, Tedora, Maninha, Helena I e Juracy (depois Helena II).

Juiz A. Soares. Vencedora a equipe do Casino do Realengo por 3 x 0.

SÃO JORGE E BELFORT EMPATARAM

Emquanto as "garotas" refaziam as forças, entraram em campo as equipes masculinas do São Jorge F. C. x Belfort Roxo que fizeram uma luta equilibrada, finda a qual foi verificado um empate de zero a zero.

A FINALISSIMA DO TORNEIO FEMININO

A decisão do Torneio, realizada, depois de um rapido intervalo, entre os quadros femininos do Casino do Realengo x S. C. Brasileiro terminou com o triumpho deste pela contagem de 2 tentos a zero. Arbitrou esse encontro, o sr. Valeriano Porto, director de sports do Bomsuccesso. No intervalo, o sr. Domingos Vassalo Caruzo prestou uma homenagem aos jornalistas presentes offerecendo-lhes fino "lunch", durante o qual usou da palavra enaltecendo a acção daquelles em pról do gremio que preside.

A F. B. F. e a Regulamentação dos Sports

Reune-se Hoje o Conselho Superior da Entidade da Rua Sete

O projecto da "Regulamentação dos Desportos" publicado no "Diario Official" tem sido o motivo de estudos pelas partes interessadas.

Opiniões as mais diversas têm sido ventiladas as quaes têm fornecido elementos indispensaveis a possiveis modificações.

Até então as entidades permaneciam mudas, se abstendo officialmente de fazer quaesquer suggestões não attendendo ao appello dos elaboradores do projecto. Aliás cabe menos culpa do mutismo ás proprias entidades que se basearam em noticias não officiaes. A principio julgaram os mentores sportivos que o prazo para suggestões seria de 60 dias e naturalmente estavam preparando detalhado "dossier" nelle se enquadrando os artigos que por certo mereceriam acurados estudos.

O PRIMEIRO A SE MANIFESTAR

Foi o São Christovão A. C., na voz do seu presidente, sr. Leopoldo Del Valle, que primeiro se manifestou a respeito, apoiando integralmente o projecto da "Regulamentação dos Desportos".

Coube ainda ao gremio "alvo" por intermedio do sr. Del Valle solicitar uma reunião extraordinaria do Conselho Superior da L. F. R. J., aliás realizada hontem, afim de saber qual a attitude da entidade em face do projecto e conhecer tambem o ponto de vista da entidade carioca.

A F. B. F. SE PRONUNCIARA'

O projecto da "Regulamentação" diz no artigo II, paragrapho 1.°, que a Confederação Brasileira de Desportos controlará o football, desapparecendo a F. B. F.

A respeito o sr. Castello Branco já se pronunciou, havendo estranhado que se cogitasse acabar com a Federação, cujos serviços prestados ao football do Brasil eram enormes. O artigo precitado foi debatido e ficou então resolvido que uma commissão de conselheiros da Federação inclusive o sr. Castello Branco e o sr. Octacilio Negrão de Lima, procurasse o ministro Gustavo Capanema afim de se inteirar de certos dados reputados como desconhecidos. Acontece porém, que o presidente da F. B. F. ainda não se avistou com o titular da pasta da Educação, havendo todavia enviado um seu preposto.

O referido membro da F. B. F. entre outras coisas que colheu do ministro Capanema soube que o prazo para apresentar suggestões terminará no dia 10 do corrente.

REUNE-SE HOJE O CONSELHO SUPERIOR

Em caracter extraordinario se reunirá hoje o Conselho Superior da F. B. F. o qual tratará esclusivamente do assumpto de caracter vital para a entidade regional que, de accordo com o projecto deixará de existir, cabendo a C. B. D. controlar todos os desportos terrestres.

Durante o conclave serão debatidos pontos capitaes no que se refere a continuação da F. B. F. após a approvação do projecto que colherá em breves dias a assignatura do presidente Getulio Vargas.

Renunciou em Face das Verdades Publicadas Pelo DIARIO CARIOCA o Sr. João Teixeira de Carvalho

HOJE -- no PLAZA

CONFLICTO (Culpa de Amor)

continuação do grande successo de:

(Improprio para menores até 18 annos)

com CORINNE LUCHAIRE -- ANNIE DUCAUX e ROGER DUCHESNE

Um film para a sensibilidade feminina !
Um film para a consciencia dos homens !

Acompanha um COMPLEMENTO NACIONAL

O Sensacional Confronto-Revanche Entre Brasileiros e Orientaes, Será Realizado Esta Noite no Estadio Pacaembu'

A Ultima Opportunidade Para Destruirem o Titulo de Invicto dos Campeões Sul-Americanos -- A Constituição da Equipe Nacional

O scratch do Uruguay saldará hoje o seu ultimo compromisso na paulicéa.

Correspondendo á espectativa geral, os orientaes confirmaram suas credenciaes, mostrando a efficiencia do seu conjunto e o valor dos seus integrantes.

Enfrentando inicialmente o campeão de São Paulo — Esperia, os uruguayos não encontraram difficuldades para abatel-o.

Contra o scratch de São Paulo, os campeões continentaes provaram sua superioridade, mantendo assim a sua invencibilidade.

Hoje, os uruguayos terão pela frente a representação maxima do Brasil. Desta feita os nossos visitantes terão que se empregar bastante, pois encontrarão pela frente uma equipe bem preparada, excellentemente constituida e disposta a não se deixar abater facilmente.

De ha muito, que os nossos basktballeres aguardam esta opportunidade de se confrontarem novamente com aquelles que nos infligiram tão desastrada derrota no ultimo Campeonato Sul-Americano de Basketball.

Esta noite os cinco players que comporão o scratch do Brasil, pisarão a quadra do gymnasio Pacaembu, desejosos da revanche e firmes num só proposito — rehabilitar o basketball brasileiro derrotando os campeões invictos da America do Sul.

AINDA UMA INCOGNITA O SCRATCH DO BRASIL

A selecção do Brasil ainda não foi escalada. O technico Octacilio Braga ainda não decidiu quaes os cinco homens que jogarão de saida. Ha comtudo, pontos efficientemente occupados, o que nos obriga em consequencia garantir as suas posições.

Assim é que, Bahiano é dono de uma das guardas, bem como Aloysio e Simões são os occupantes absolutos das alas. A posição duvidosa é o centro, este possivelmente será coberto por Alcino, neste caso Montanarine formará a guarda com Bahiano. Na hypothese de Montanarine ser chamado para o centro, caberá a De Vicenzi fazer companhia a Bahiano na defesa.

Desta forma o scratch do Brasil deverá apresentar a seguinte constituição:

Bahiano e Montanarine; Aloysio, Alcino e Simões, ou Bahiano e De Vicenzi; Aloysio, Montanarine e Simões.

BASKETBALL FEMININO NA PRELIMINAR

Antecendendo o grande choque, jogarão na preliminar as representações femininas da Liga Carioca de Basketball e Federação Paulista de Bola ao Cesto.

Bastante interesse vem despertando esse cotejo, justificavel, pelo facto, de se confrontarem verdadeiras estrellas da bola ao cesto nacional.

Apoiado Pelo Presidente do São Christovão, o DIARIO CARIOCA Conquista o Mais Rapido Triumpho de Uma Campanha Justa

Seguindo o Caminho Por Nós Apontado, Demittiu-se o Sr. João Teixeira de Carvalho do Posto de Technico da Liga

O dilemma, para o sr. João Teixeira de Carvalho era bem singular. Renunciar ao nababesco — e ao mesmo tempo espinhoso — cargo ou então falar portuguez claro dizendo que o Departamento Technico da Liga Carioca de Football não tem independencia moral e technica e que de tal maneira não poderia continuar a dirigir aquelle orgão de controle ou então renunciar ao mesmo caladinho, sem nada falar para não trair sua palavra empenhada aos dirigentes dos clubs, ou então não satisfazer aquelles e dar uma dose de seu moral ao pobre Departamento. Segundo noticiou hontem um vespertino, em sua ultima edição, o sr. João Teixeira de Carvalho collocaria em mãos do presidente da entidade da cidade o seu cargo em face das publicações que vêm sendo feitas pelo DIARIO CARIOCA, culminando com uma entrevista do sr. Leopoldo Del Valle, prestigioso presidente do club alvo, a este jornal.

Nós que conhecemos perfeitamente bem a capacidade e competencia do pseudo demissionario, lamentamos que dentro de seu dilemma tenha elle escolhido o peor de todos, provando sobretudo ser incapaz de evitar a intromissão dos dirigentes dos nossos clubs na tambem pseuda autonomia do referido Departamento...

E' uma parte de fraqueza do sr. João Teixeira de Carvalho, que nós não esperavamos, mas que só serve para provar que estava de nosso lado, a balança da razão, quando affirmavamos que o Departamento Technico agia macommunado com os "cartolas" dos grandes clubs.

Soubemos ainda, que a maior contrariedade de João Teixeira de Carvalho, tem sido as censuras publicas ás deliberações do "seu" departamento, porque o mesmo acha, que "ha outros meios" para se protestar contra taes deliberações apontando até o sr. João Teixeira de Carvalho, o Conselho Superior como vehiculo justo para semelhantes reclamos.

De qualquer forma, porém, o demissionario mostrou-se um homem fraco e sua saida do alto cargo de technico da entidade carioca é uma prova da nossa razão e uma das mais rapidas e brilhantes victorias que a secção sportiva do DIARIO CARIOCA conquista.

Tarde Dansante no Vasco

Realizar-se-á no proximo dia 19 do corrente, uma tarde dansante, organizada pelo Departamento Social do Club de Regatas Vasco da Gama e dedicada aos innumeros associados.

Essa festa que, a exemplo das anteriores, deverá marcar mais um successo do Departamento a cargo do incansavel director, José Ribeiro, terá inicio ás 19 horas prolongando-se até ás 23 horas.

DR. EDMUNDO HAAS

Director da Casa de Saude Dr. Abilio — Neuro-Psychiatra — Estados Nervosos — 7 SETEMBRO, 94-3° andar — 22-8303 Cons.

Reune-se Hoje o Conselho de Julgamentos da Liga Carioca de Basketball

A Liga Carioca de Basketball convida os srs. membros do Conselho de Julgamentos para uma reunião hoje ás 20 horas afim de tratar da seguinte ordem do dia:

a) apreciação do parecer e voto do sr. conselheiro coronel Octavio Paranhos.

b) julgamentos.

c) interesses geraes.

Não se Póde, de Fórma Alguma, Attender a Federação Brasileira de Football, Porque a Lei Está Certa

UMA ENTIDADE PARA DIRIGIR TODOS OS SPORTS EM CADA ESTADO

Indiscutivelmente, é preciso acabar com a celebre mania, que existe entre nós, de protestar contra tudo e contra todos.

Dos protestos injustificados têm surgido as maiores desharmonias nos nossos sports e dessas desharmonias as mais graves scisões, fomentadas, tambem, quasi sempre, por certos interessados, que usam da pena para convencer o publico que a verdade é a mentira por elles apregoada...

Até as leis do paiz, promulgadas pelo primeiro magistrado da Nação, os eternos descontentes dos nossos sports, os que se julgam vencidos por uma luta extincta ha dois ou tres annos, querem discutir e modificar...

* * *

Sabe todo o paiz, de Norte a Sul, que a luta que se desencadeou nos nossos sports foi motivada, em primeiro logar, porque um grupinho com o desejo de mandar assim o quiz.

A luta foi longa. Mas ardua para ambos os lados.

Se acontecia o bloco da opposição ceder em alguns pontos, estendiam os dissidentes suas exigencias para outro sector e dahi até a chamada especialização, porque os referidos dissidentes comprehenderam que somente tal regime poderia salvar os sports do cháos a que elles o haviam levado.

Finalmente veiu a paz, depois de dois homens terem sacrificado a sua palavra empenhada para com seus amigos e partidarios...

Todos commentaram a attitude de ambos e chegaram até a chamal-os traidores dos sports. Mas a verdade manda que se diga: ambos agiram inspirados pelo patriotismo.

Agora, o presidente Vargas, attendendo á imperiosa necessidade da incentivar o advento de uma juventude forte e sã, resolveu officializar os sports.

Para attingir tal objectivo, era necessario que a politica do presidente attingisse todas as federações, com introducção de novos regimes, com a modificação de seus Estatutos primitivos, com a extincção, mesmo, de algumas entidades e criação de outras, que se precise fôr, em substituição de outras. Justamente esse ponto um dos mais melindrosos do referido projecto attinge de cheio os ambiciosos que sempre se estribaram nas entidades para surgirem aos olhos do publico, até mesmo, no estrangeiro, como elemento de projecção social no Paiz para que tal ponto não seja tocado pelo referido projecto. Todos gritam contra a applicação desse dispositivo do projecto porque todos querem continuar com o cartaz antigo de "pessoas distinctas..."

Mas fazemos um appello ao sr. presidente da Republica e aos exmos. senhores membros do Conselho Nacional de Sports para que sejam irreductiveis nesse melindroso artigo do projecto, afim de que se corte de uma vez por todas, dos nossos meios sportivos, os "profiteurs" e parasitas que só têm servido para arruinar o moral e o pouco que possuimos nos sports.

Uma entidade só, para dirigir e controlar os sports em cada Estado, é ainda o melhor meio de que o Governo disporá para controlar efficientemente o movimento sportivo.

Estamos de accordo que a lei, ou melhor, o ante-projecto, tenha alguns pontos necessitados de modificação, porém não esse, que facilitar a caça do "profiteur".

Botafogo, America, Flamengo e Fluminense

EXERCITARAM OS SEUS PROFISSIONAES — NARIZ E MARTIM AUSENTES DO EXERCICIO DE GENERAL SEVERIANO

Machado

Aguardava-se com interesse os treinos de conjunto, marcados para esta semana e realizados nesses dois ultimos dias, em virtude de estarem sendo experimentados varios elementos novos nos clubs que disputam o presente campeonato da LFRJ.

No America, Cecilio, Rivarola e Henrique Jaconaco foram figuras centraes dos observadores e technicos.

No Flamengo, Castillo e no Botafogo Heleno e Melado, as duas revelações que estão se destacando entre os profissionaes alvi-negros. Nariz, cuja rentrée fôra annunciada com alarde, não appareceu entre os players que se exercitaram na tarde de hontem na cancha de General Severiano, como tambem Martim esteve ausente.

No treino do Flamengo, realizado quarta-feira, na Gavea, foi tambem figura destacada o player argentino Agustin Valido, que aliás só se exercitou um tempo, mas com accentuado brilho. Jorge, Volante, Domingos, Leonidas, Jarbas, Medio e Zizinho foram outros jogadores que se exhibiram com destaque, no quadro effectivo que venceu os reservas pela contagem de 4 x 2. Leonidas marcou dois tentos e Jarbas 2.

Orsi e Castillo fizeram os goals dos reservas

OS TITULARES DO BOTAFOGO VENCERAM OS RESERVAS

Na cancha de General Severiano, os pupillos de Kruesclmer encerraram seus rigorosos preparativos para o encontro de domingo, na tarde de hontem, realizando o technico hungaro um proveitoso ensaio de conjunto, com a presença de todos os titulares e reservas, excepto Peracio, que ainda está sob cuidados medicos, Nariz que não renovou ainda contracto com o "glorioso" nem Martim.

Venceram os titulares pela contagem de 4 x 3, goals de Patesko, 2; Melado e Paschoal dos vencedores; Loureiro, 2 e Toddy, 1, dos vencidos.

Paschoal voltou a ser experimentado na meia direita, ao lado de Melado. Heleno no commando do ataque.

Carvalho Leite só treinou meio tempo, apresentando, porém, boas condições physicas para o encontro de domingo contra o Flamengo.

Brandão, o arqueiro gaucho voltou a brilhar no arco, bem como Aymoré que se exhibiu em optima fórma.

O FLUMINENSE TREINOU COM A EQUIPE AMADORISTA DA POLICIA CIVIL

Apesar de não ter compromisso domingo, o Fluminense tambem realizou um apromptо na cancha das Laranjeiras, contra o team dos funccionarios da Policia Civil, vencendo-os pela larga margem de 10 goals a o! Hercules, que jogou entre Pedro Nunes e Romeu, assignalou 6 tentos, P. Nunes 2, Romeu 1 e Cussati, na ponta direita, 1.

OS EFFECTIVOS DO AMERICA VENCERAM OS RESERVAS — 8 x 3 O SCORE

No estadio da rua Campos Salles os diabos rubros estiveram tambem em actividade na tarde de hontem.

Sob as ordens de Ricardo Diez formaram as duas seguintes equipes:

TITULARES: Thadeu (Paranaense), Della Torre e Villa — Bolinha, Azziz e Dedão — Nelsinho, Hortencio, Placido, Carola e Pirica.

RESERVAS: Rolando (Bispo), Vital e Gritta; Oscar Munt e Alcebiades; Henrique Jaconaco (de Miguel Pereira), Rivarola, Laginio, Cecilio e Odyr.

Placido mostrou ser ainda o notavel artilheiro que o America precisa ter no centro de sua offensiva, consignando nada menos de cinco tentos. Pirica, que tambem agradou, marcou dois tentos e Nelsinho 1.

Dos vencidos Cecilio foi o melhor, fez um goal notavel. Laginio 1 e Henrique Jaconaco 1. Score: 8 x 3.

Patesko

Dividas -- Compram-se

Advogado com escriptorio especializado e representantes nos Estados. COMPRA ou effectua rapida cobrança de qualquer titulo de divida Advocacia em geral adiantando custas. Consultas sem compromisso.

Diariamente, das 14 ás 18 horas — DR. RIBEIRO — Rua Ouvidor, 183, 2.° sala 204. Tel. 42-7802.

O ANNIVERSARIO DA A. A. BANCO DO BRASIL

Precisamente no dia 18 de maio de 1928, foi fundada no Rio de Janeiro, por um grupo de funccionarios do Banco do Brasil, uma agremiação social e sportiva com fim de estimular o congraçamento do funccionalismo de nosso maior estabelecimento de credito. De anno para anno, de victorias em victorias, a AABB foi progredindo graças ás sábias orientações de suas directorias, chegando ao ponto em que se encontra, desfrutando a estima da alta sociedade carioca. As suas festas constituem sempre algo de notavel para a chronica mundana da metropole, e as suas competições sportivas têm marcado verdadeiros acontecimentos.

Para o proximo dia 18, a directoria da Associação Athletica Banco do Brasil está preparando uma festa destinada a superar as maiores que se têm realizado no Rio. Todas as altas personalidades do Governo comparecerão, além dos representantes do Corpo Diplomatico. Luxuosos salões, optimas orchestras e ambiente seleccionado, completarão os attractivos desse grande baile de gala. O traje será exclusivamente: casaca ou smoking.

A Regata Promovida pela Nautica Marambaya

Como vem sendo annunciado, realizar-se-á domingo, 5 do corrente, a prova rustica natatoria "5 de Julho de 1927", promovida pela Columna Nautica Marambaya, filiada ao Club de Natação e Regatas, de vez que se trata da data da fundação da Columna, que por isso irá commemoral-a com essa brilhante prova sportiva.

A direcção solicita aos concorrentes inscriptos o comparecimento na séde do Natação, ás 7 horas, pois a respectiva conducção sairá 15 minutos após, afim de ser dada a partida do Morro da Viuva, ás 8 horas em ponto, tendo sido designada a seguinte commissão: arbitro geral: Joaquim Pinhão; juiz de saida: Adelio Paulo Mandarino; juiz de chegada: Adamastor Rocha; acompanhantes: Eurico Leroux, Adelino Baptista Lopes e dr. Luiz Edmundo S. Brito.

Os Uruguayos Mantem-se Invictos em S. Paulo

A SELECÇÃO DE S. PAULO, FOI ABATIDA PELA CONTAGEM DE 32 X 24

Os uruguayos saldaram o seu segundo compromisso enfrentando a selecção de São Paulo.

Os campeões invictos do continente, conforme previramos, sagraram-se vencedores, mantendo desta fórma a invencibilidade que ostentam desde o ultimo certame sul-americano de basket-ball.

O match, em todo seu transcurso, pertenceu aos orientaes que patentearam durante os quarenta minutos de jogo, franca superioridade sobre os antagonistas.

A contagem final verificada foi a seguinte: Uruguay 32 x São Paulo 24. Jogaram e fizeram pontos:

Uruguayos: Leira (5) Vitureira (4) Damella (4) Barberini (1) Ambal (2) Gerdone (2) Ferdeiro (9) Maldonado (1) Cardone

Paulistas: — Arnaldo (3) e Maim (2) Lauro, Montanarini (3) e Alcino (6), Amancio (8) Vivaldo (2), Vicente.

C. A. Rovena x Cyma F. Club

Proseguindo em sua serie de visitas aos gremios co-irmãos do sport amador, o Club Athletico Rovena realizará domingo, no campo do Cyma F. C., um prelio amistoso entre as primeiras e segundas equipes de sua secção de football com as do veterano e popular gremio dirigido pelo sportman "vovô", David [illegible]maz.

Nelson, Nico, Julio, Ventura, Ernani, Vieira, Gumercindo, Bolinha e outros azes do Cyma lá estarão para receber os seus leaes amigos do C. A. Rovena, cujos primeiros ponta-pés foram dados na cancha da Avenida Francisco Bicalho.

Os teams cá da casa, salvo alterações de ultima hora serão os seguintes:

QUADRO A — Yustrick (ou Fenelou), Roberto, Braulio, Izaél, Camisa, Agnaldo, Nelsinho, Carlinhos, Barbosa, Villanova e Eduardo.

QUADRO B — Cavalheiro, Samuel, Sylvio, Ernesto, Schiamarella, Pedro, Manoel, Izaias, Mascara Negra, Delphim, Amaury, Hugo, Pedro, João Baptista e Oswaldinho.

O jogo preliminar terá inicio ás 8 horas.

CONCESSÃO UNICA DO GOVERNO DA REPUBLICA

LOTERIA FEDERAL DO BRASIL

Contrato celebrado com o Governo da União em 24 de Dezembro de 1937, á vista da Lei N. 21.143, de 10 de Março de 1932

PREMIO MAIOR:

240.ª EXTRAÇÃO 300:000$000 PLANO U

Lista da extração de QUINTA-FEIRA, 2 de MAIO de 1940

5.303 PREMIOS

Nesta LISTA não figuram por extenso os numeros premiados pela terminação do ultimo algarismo, mas figuram os premiados pelos finaes duplos do 2.º ao 5.º premios

Os bilhetes são litografados em papel branco, tinta verde, fundo encarnado e numeração preta na frente, com a inscrição: Extração em 2 de Maio de 1940, ás 14 horas.

ATENÇÃO · VERIFIQUEM A TERMINAÇÃO SIMPLES DE SEUS BILHETES

0

1 - 50$
13 - 50$
37 - 50$
51 - 50$
69 - 200$
86 - 50$
98 - 50$
101 - 50$
113 - 50$
117 - 50$
151 - 50$
198 - 50$
201 - 50$
213 - 50$
214 - 500$
217 - 50$
250 - 50$
261 - 100$
298 - 50$
301 - 50$
313 - 50$
317 - 50$
338 - 50$
361 - 50$
375 - 50$
379 - 100$
398 - 50$
401 - 50$
405 - 100$
413 - 50$
417 - 50$
498 - 50$
501 - 50$
513 - 50$
517 - 50$
521 - 100$
541 - 50$
569 - 50$
598 - 50$
601 - 50$
613 - 50$
617 - 50$
632 - 50$
643 - 100$
657 - 50$
691 - 50$
698 - 50$
701 - 50$
709 - 100$
713 - 50$
717 - 50$
727 - 200$
763 - 50$
767 - 200$
798 - 50$
801 - 50$
806 - 100$
813 - 50$
817 - 50$
821 - 100$
827 - 50$
898 - 50$
901 - 50$
909 - 50$
913 - 50$
917 - 50$
998 - 50$

1

1001 - 50$
1013 - 50$
1017 - 50$
1038 - 50$
1070 - 50$
1098 - 50$
1101 - 50$
1113 - 50$
1117 - 50$
1139 - 500$
1194 - 50$
1198 - 50$
1201 - 50$
1213 - 50$
1217 - 50$
1229 - 50$
1298 - 50$
1301 - 50$
1306 - 50$
1313 - 50$
1317 - 50$
1372 - 50$
1378 - 50$
1384 - 50$
1398 - 50$
1399 - 50$
1401 - 50$
1410 - 50$
1413 - 50$
1417 - 50$
1422 - 50$

1470 2:000$000

1498 - 50$
1501 - 50$
1512 - 50$
1513 - 50$
1517 - 50$
1566 - 100$
1579 - 50$
1598 - 50$
1601 - 50$
1613 - 50$
1617 - 50$
1652 - 100$
1663 - 50$
1698 - 50$
1701 - 50$
1708 - 50$
1711 - 100$
1713 - 50$
1714 - 50$
1717 - 50$
1733 - 50$
1761 - 50$
1798 - 50$
1799 - 100$
1801 - 50$
1805 - 50$
1813 - 50$
1816 - 50$
1817 - 50$
1876 - 100$
1888 - 50$
1898 - 50$
1901 - 50$
1913 - 50$
1917 - 50$
1998 - 50$

2

2001 - 50$
2008 - 50$
2013 - 50$
2017 - 50$
2029 - 50$
2074 - 100$
2085 - 500$
2094 - 50$
2098 - 50$
2101 - 50$
2113 - 50$
2117 - 50$
2121 - 50$

2138 2:000$000

2198 - 50$
2201 - 50$
2213 - 50$
2217 - 50$
2269 - 50$
2298 - 50$
2301 - 50$
2313 - 50$
2317 - 50$

2368 1:000$000

2376 - 50$
2398 - 50$
2401 - 50$
2401 - 50$
2413 - 50$
2417 - 50$
2471 - 50$
2498 - 50$
2501 - 50$
2513 - 50$
2517 - 50$
2598 - 50$
2601 - 50$
2613 - 50$

2615 1:000$000

2617 - 50$
2619 - 50$
2664 - 50$
2670 - 50$
2698 - 50$
2699 - 50$
2701 - 50$
2713 - 50$
2717 - 50$
2732 - 50$
2793 - 50$
2798 - 50$
2801 - 50$
2813 - 50$
2817 - 50$
2865 - 100$
2873 - 50$
2876 - 50$
2898 - 50$
2901 - 50$
2913 - 50$
2917 - 50$
2944 - 50$
2998 - 50$

3

3001 - 50$
3013 - 50$
3017 - 50$
3025 - 200$
3077 - 200$
3095 - 50$
3098 - 50$
3101 - 50$
3102 - 50$
3113 - 50$
3117 - 50$
3198 - 50$
3201 - 50$
3213 - 50$
3217 - 50$
3298 - 50$
3301 - 50$
3313 - 50$
3317 - 50$
3318 - 100$
3331 - 50$
3398 - 50$
3401 - 50$
3410 - 50$
3413 - 50$
3417 - 50$
3498 - 50$
3501 - 50$
3513 - 50$
3517 - 50$
3570 - 50$
3585 - 100$
3598 - 50$
3601 - 50$
3613 - 50$
3617 - 50$
3670 - 50$
3677 - 50$
3698 - 50$
3701 - 50$
3713 - 50$
3717 - 50$
3737 - 50$
3760 - 50$
3798 - 50$
3801 - 50$
3813 - 50$
3817 - 50$
3857 - 100$
3887 - 50$
3898 - 50$
3901 - 50$
3908 - 200$
3913 - 50$
3917 - 50$
3959 - 100$
3969 - 50$
3998 - 50$

4

4001 - 50$
4013 - 50$
4017 - 50$
4023 - 50$

4028 1:000$000

4045 1:000$000

4068 - 50$
4081 - 50$
4098 - 50$
4101 - 50$
4113 - 50$
4117 - 50$
4125 - 100$
4198 - 50$
4201 - 50$
4213 - 50$
4217 - 50$
4218 - 50$
4298 - 50$
4301 - 50$
4303 - 50$
4313 - 50$
4317 - 50$
4354 - 50$
4398 - 50$
4401 - 50$
4402 - 50$
4413 - 50$
4417 - 50$
4436 - 50$
4492 - 50$
4498 - 50$
4501 - 50$
4502 - 50$
4503 - 50$
4513 - 50$
4514 - 200$
4517 - 50$
4528 - 50$
4560 - 50$
4601 - 50$
4613 - 50$
4689 - 50$
4698 - 50$
4701 - 50$
4713 - 50$
4717 - 50$
4738 - 50$
4747 - 100$
4798 - 50$
4801 - 50$
4813 - 50$
4817 - 50$
4820 - 50$
4829 - 50$
4834 - 50$
4859 - 50$
4898 - 50$
4901 - 50$
4911 - 50$
4913 - 50$
4917 - 50$
4942 - 100$
4974 - 50$
4998 - 50$

5

5001 - 50$
5013 - 50$
5017 - 50$
5079 - 50$
5098 - 50$
5101 - 50$
5113 - 50$
5117 - 50$
5137 - 500$
5139 - 50$
5198 - 50$
5201 - 50$
5213 - 50$
5217 - 50$

5225. Ap7:500$

5226 300:000$ Porto Alegre

5227..Ap7:500$

5234 - 100$
5298 - 50$
5301 - 50$
5313 - 50$
5317 - 50$
5374 - 50$
5398 - 50$
5401 - 50$
5409 - 50$
5413 - 50$
5417 - 50$
5488 - 50$
5498 - 50$
5501 - 50$
5513 - 50$
5517 - 50$
5540 - 50$
5590 - 50$
5598 - 50$
5601 - 50$
5613 - 50$
5617 - 50$
5649 - 100$
5653 - 50$
5655 - 50$
5675 - 50$
5681 - 50$
5698 - 50$
5701 - 50$
5712 - 100$
5713 - 50$
5717 - 50$
5798 - 50$
5801 - 50$
5805 - 50$
5813 - 50$
5817 - 50$
5857 - 50$
5873 - 50$
5898 - 50$
5901 - 50$
5901 - 50$
5913 - 50$
5917 - 50$
5934 - 50$
5954 - 200$
5998 - 50$

6

6001 - 50$
6013 - 50$
6017 - 50$
6058 - 50$
6070 - 50$
6093 - 50$
6098 - 50$
6101 - 50$
6108 - 50$
6113 - 50$
6117 - 50$
6129 - 50$
6156 - 100$
6198 - 50$
6201 - 50$
6213 - 50$
6217 - 50$
6233 - 100$
6237 - 200$
6292 - 50$
6298 - 50$
6301 - 50$
6313 - 50$
6317 - 50$
6330 - 500$
6368 - 50$
6389 - 50$
6398 - 50$
6401 - 50$
6413 - 50$
6417 - 50$
6436 - 50$
6468 - 50$
6486 - 50$
6498 - 50$
6501 - 50$
6506 - 50$
6513 - 50$
6517 - 50$
6535 - 200$
6546 - 100$
6563 - 50$
6597 - 50$
6598 - 50$
6601 - 50$
6613 - 50$
6617 - 50$
6634 - 100$
6635 - 500$
6637 - 50$
6658 - 50$
6698 - 50$
6701 - 50$
6713 - 50$
6717 - 200$
6717 - 50$
6779 - 50$
6787 - 500$
6798 - 50$
6801 - 50$
6813 - 50$
6817 - 50$
6872 - 50$
6898 - 50$
6901 - 50$
6904 - 50$
6913 - 50$
6917 - 50$
6928 - 50$
6944 - 50$
6958 - 50$
6998 - 50$

7

7001 - 50$
7013 - 50$
7017 - 50$
7019 - 100$
7020 - 50$
7098 - 50$
7101 - 50$
7113 - 50$
7117 - 50$
7165 - 50$
7196 - 100$
7198 - 50$

7201 10:000$000

7201 - 50$
7213 - 50$
7217 - 50$
7219 - 50$
7298 - 50$
7301 - 50$
7313 - 50$
7317 - 50$
7328 - 50$
7346 - 50$
7398 - 50$
7401 - 50$
7403 - 100$
7411 - 50$
7413 - 50$
7417 - 50$
7448 - 50$
7465 - 50$
7498 - 50$
7501 - 50$
7511 - 50$
7513 - 50$
7517 - 50$
7598 - 50$
7599 - 50$
7601 - 50$
7613 - 50$
7617 - 50$
7640 - 50$
7698 - 50$
7701 - 50$
7713 - 50$
7714 - 50$
7717 - 50$
7744 - 50$
7798 - 50$
7800 - 50$
7801 - 50$
7811 - 50$
7813 - 50$
7817 - 50$
7877 - 50$
7898 - 50$
7901 - 50$
7913 - 50$
7917 - 50$
7981 - 100$
7998 - 50$

8

8001 - 50$
8013 - 50$
8017 - 50$
8018 - 50$
8098 - 50$
8101 - 50$
8103 - 50$
8113 - 50$
8117 - 50$
8198 - 50$
8201 - 50$
8207 - 50$
8209 - 50$
8213 - 50$
8217 - 50$
8298 - 50$
8301 - 50$
8313 - 50$
8317 - 50$
8318 - 100$
8347 - 50$
8358 - 50$
8398 - 50$
8401 - 50$
8404 - 50$
8413 - 50$
8417 - 50$
8455 - 200$
8463 - 50$
8498 - 50$
8500 - 50$
8501 - 50$
8513 - 50$
8517 - 50$
8593 - 100$
8596 - 50$
8598 - 50$
8601 - 50$
8613 - 50$
8617 - 50$
8622 - 100$
8624 - 50$
8698 - 50$
8701 - 50$
8708 - 100$
8713 - 50$
8717 - 50$
8747 - 100$
8798 - 50$
8801 - 50$
8813 - 50$
8817 - 50$
8838 - 50$
8853 - 50$
8898 - 50$
8901 - 50$
8913 - 50$
8917 - 50$
8918 - 100$
8998 - 50$

9

9001 - 50$
9013 - 50$
9017 - 50$
9098 - 50$
9101 - 50$
9110 - 100$
9113 - 50$
9114 - 50$
9117 - 50$
9121 - 100$
9163 - 50$
9164 - 50$
9198 - 50$
9201 - 50$
9204 - 50$
9213 - 50$
9217 - 50$
9221 - 200$
9290 - 50$
9298 - 50$
9301 - 50$
9313 - 50$
9317 - 50$
9331 - 100$
9332 - 50$
9340 - 50$
9341 - 50$
9360 - 200$
9363 - 500$
9398 - 50$
9401 - 50$
9403 - 50$
9413 - 50$
9417 - 50$
9436 - 50$
9459 - 50$
9473 - 50$
9498 - 50$
9501 - 50$
9507 - 100$
9513 - 50$
9517 - 50$
9535 - 50$
9586 - 50$
9598 - 50$
9601 - 50$
9613 - 50$
9617 - 50$
9620 - 50$
9662 - 200$
9682 - 50$
9698 - 50$
9701 - 50$
9713 - 50$
9717 - 50$
9790 - 50$
9798 - 50$
9801 - 50$
9813 - 50$
9817 - 50$
9897 - 50$
9898 - 50$
9898 - 50$
9901 - 50$
9909 - 50$
9913 - 50$
9917 - 50$
9950 - 50$
9951 - 50$
9992 - 50$
9995 - 50$
9998 - 50$

10

10001 - 50$
10003 - 200$
10013 - 50$
10017 - 50$
10032 - 50$
10038 - 100$
10059 - 100$
10098 - 50$
10101 - 50$
10103 - 50$
10113 - 50$
10117 - 50$
10131 - 50$
10197 - 50$
10198 - 50$
10201 - 50$
10203 - 500$
10213 - 50$
10217 - 50$
10220 - 50$
10242 - 50$
10254 - 100$
10290 - 100$
10298 - 50$
10301 - 50$
10312 - 50$
10313 - 50$
10317 - 50$
10336 - 50$
10376 - 50$
10398 - 50$
10401 - 50$
10413 - 50$
10417 - 50$
10419 - 50$
10433 - 100$
10438 - 50$
10498 - 50$
10501 - 50$
10513 - 50$
10517 - 50$
10527 - 50$
10597 - 100$
10598 - 50$
10601 - 50$
10613 - 50$
10617 - 50$
10642 - 50$
10698 - 50$
10701 - 50$
10713 - 50$
10717 - 50$
10734 - 50$
10754 - 100$
10798 - 50$
10801 - 50$
10813 - 50$
10817 - 50$
10832 - 100$
10845 - 50$

10868 2:000$000

10878 - 50$
10884 - 50$
10898 - 50$
10901 - 50$
10913 - 50$
10917 - 50$
10921 - 50$
10969 - 50$
10998 - 50$

11

11001 - 50$
11013 - 50$
11017 - 50$
11021 - 50$
11024 - 50$
11030 - 100$
11075 - 50$
11098 - 50$
11101 - 50$
11113 - 50$
11117 - 50$
11141 - 50$
11143 - 50$
11144 - 50$
11198 - 50$
11201 - 50$
11207 - 50$
11213 - 50$
11217 - 50$
11265 - 50$
11287 - 50$
11298 - 50$
11301 - 50$
11308 - 50$
11313 - 50$
11317 - 50$
11321 - 50$
11332 - 50$
11333 - 50$
11342 - 50$
11349 - 50$
11398 - 50$
11401 - 50$
11410 - 50$
11413 - 50$
11417 - 50$
11420 - 50$
11427 - 50$
11498 - 50$
11498 - 50$
11501 - 50$
11502 - 100$
11513 - 50$
11517 - 50$
11521 - 50$
11567 - 50$
11598 - 50$
11601 - 50$
11601 - 50$
11613 - 50$
11617 - 50$
11629 - 50$
11647 - 50$
11658 - 50$
11663 - 50$
11670 - 100$
11698 - 50$
11698 - 50$
11701 - 50$
11713 - 50$
11717 - 50$
11740 - 100$
11798 - 50$
11801 - 50$
11813 - 50$
11817 - 50$
11825 - 100$
11863 - 50$
11872 - 100$
11878 - 100$
11887 - 50$
11898 - 50$
11901 - 50$
11913 - 50$
11917 - 50$
11929 - 50$
11998 - 50$

12

12001 - 50$
12013 - 50$
12017 - 50$

12025 1:000$000

12091 - 50$
12098 - 50$
12101 - 50$
12113 - 50$

12117 30:000$000

12117 - 50$
12198 - 50$
12201 - 50$
12208 - 50$
12213 - 50$
12217 - 50$
12238 - 50$
12239 - 50$
12264 - 50$
12270 - 200$
12298 - 50$
12301 - 50$
12313 - 50$
12317 - 50$
12398 - 50$
12400 - 200$
12401 - 50$
12413 - 50$
12417 - 50$
12438 - 50$
12474 - 50$
12481 - 50$
12498 - 50$
12501 - 50$
12513 - 50$
12517 - 50$
12548 - 50$
12582 - 50$
12598 - 50$
12601 - 50$
12607 - 50$
12608 - 100$
12613 - 50$
12617 - 50$
12627 - 50$
12650 - 50$
12698 - 50$
12701 - 50$
12713 - 50$
12717 - 50$
12729 - 50$
12745 - 50$
12763 - 50$
12776 - 50$
12790 - 50$
12792 - 50$
12798 - 50$
12801 - 50$
12813 - 50$
12817 - 50$
12898 - 50$
12901 - 50$
12913 - 50$
12917 - 50$
12990 - 50$
12998 - 50$

13

13000 - 50$
13001 - 50$
13012 - 200$
13013 - 50$
13017 - 50$
13018 - 50$
13072 - 50$
13077 - 50$
13098 - 50$
13101 - 50$
13104 - 50$
13107 - 50$
13113 - 50$
13117 - 50$
13138 - 50$
13159 - 50$
13182 - 50$
13198 - 50$
13201 - 50$

13208 1:000$000

13213 - 50$
13217 - 50$
13249 - 50$
13256 - 50$
13298 - 50$
13301 - 50$
13313 - 50$
13317 - 50$
13322 - 50$
13340 - 50$
13382 - 50$
13398 - 50$
13401 - 50$
13401 - 50$
13413 - 50$
13417 - 50$
13453 - 50$
13498 - 50$
13501 - 50$
13513 - 50$
13517 - 50$
13598 - 50$
13601 - 50$
13613 - 50$
13617 - 50$
13653 - 50$
13658 - 100$
13698 - 50$
13701 - 50$
13713 - 50$
13717 - 50$
13798 - 50$
13801 - 50$
13813 - 50$
13817 - 50$
13898 - 50$
13901 - 50$
13913 - 50$
13916 - 100$
13917 - 50$
13998 - 50$

14

14001 - 50$
14013 - 50$
14017 - 50$
14018 - 200$
14021 - 50$
14098 - 50$
14101 - 50$
14104 - 50$
14113 - 50$
14117 - 50$
14143 - 50$
14198 - 50$
14201 - 50$
14201 - 50$
14212 - 50$
14213 - 50$
14217 - 50$
14217 - 50$
14219 - 50$
14252 - 50$
14271 - 50$
14298 - 50$
14301 - 50$
14303 - 50$
14313 - 50$
14317 - 50$
14321 - 100$
14351 - 50$
14368 - 50$
14389 - 50$
14396 - 50$
14398 - 50$
14401 - 50$
14413 - 50$
14417 - 50$
14457 - 200$
14491 - 50$
14498 - 50$
14501 - 50$
14513 - 50$
14517 - 50$
14542 - 50$
14550 - 50$
14557 - 50$
14598 - 50$
14601 - 50$
14613 - 50$
14617 - 50$
14653 - 50$
14698 - 50$
14699 - 50$
14701 - 50$
14709 - 50$
14713 - 50$
14717 - 50$
14746 - 100$
14768 - 50$
14796 - 50$
14798 - 50$
14801 - 50$
14813 - 50$
14817 - 50$
14898 - 50$
14901 - 50$
14913 - 50$
14917 - 50$
14998 - 50$

15

15001 - 50$
15013 - 50$
15017 - 50$
15086 - 50$
15098 - 50$
15101 - 50$
15113 - 50$
15117 - 50$
15125 - 100$
15184 - 50$
15191 - 50$
15198 - 50$
15201 - 50$
15213 - 50$
15217 - 50$
15218 - 50$
15223 - 100$
15251 - 100$
15298 - 50$
15298 - 50$
15301 - 50$
15313 - 50$
15317 - 50$

15328 1:000$000

15348 - 100$
15377 - 50$
15383 - 50$
15398 - 50$
15401 - 50$
15413 - 50$
15417 - 50$
15467 - 50$
15469 - 100$
15473 - 50$
15489 - 100$
15498 - 50$
15501 - 50$
15513 - 50$
15517 - 50$
15530 - 50$
15532 - 50$

15567 1:000$000

15582 - 50$
15598 - 50$
15601 - 50$
15613 - 50$
15617 - 50$
15625 - 100$
15696 - 50$
15698 - 50$
15701 - 50$
15713 - 50$
15717 - 50$
15798 - 50$
15801 - 50$
15813 - 50$
15815 - 500$
15817 - 50$
15820 - 50$
15864 - 50$
15874 - 100$
15898 - 50$
15901 - 50$
15913 - 50$
15914 - 50$
15915 - 100$
15917 - 50$

15959 2:000$000

15998 - 50$

16

16001 - 50$
16003 - 50$
16013 - 50$
16017 - 50$
16019 - 50$
16083 - 50$
16098 - 50$
16101 - 50$
16113 - 50$
16117 - 50$
16162 - 100$
16198 - 50$
16201 - 50$
16213 - 50$
16215 - 50$
16217 - 50$
16288 - 50$
16298 - 50$
16301 - 50$
16313 - 50$
16317 - 50$
16353 - 50$
16394 - 50$
16398 - 50$
16401 - 50$
16413 - 50$
16417 - 50$
16448 - 50$
16455 - 50$
16498 - 50$
16501 - 50$
16513 - 50$
16517 - 50$
16598 - 50$
16601 - 50$
16613 - 50$
16617 - 50$
16698 - 50$
16701 - 50$
16713 - 50$
16717 - 50$
16733 - 100$
16769 - 100$
16791 - 500$

16792 2:000$000

16798 - 50$
16801 - 50$
16810 - 100$
16813 - 50$
16817 - 50$
16832 - 50$
16865 - 50$
16898 - 50$
16901 - 50$
16907 - 50$
16913 - 50$
16917 - 50$
16998 - 50$

17

17001 - 50$
17013 - 50$
17017 - 50$
17098 - 50$
17101 - 50$
17113 - 50$
17117 - 50$
17144 - 100$
17160 - 100$
17198 - 50$
17201 - 50$
17213 - 50$
17217 - 50$
17263 - 100$
17267 - 100$
17298 - 50$
17301 - 50$
17313 - 50$
17317 - 50$
17398 - 50$
17401 - 50$
17413 - 50$
17417 - 50$
17442 - 50$
17498 - 50$
17501 - 50$
17506 - 50$
17513 - 50$
17515 - 50$
17517 - 50$
17546 - 50$
17598 - 50$
17601 - 50$
17613 - 50$
17617 - 50$
17657 - 50$
17698 - 50$
17701 - 50$
17713 - 50$
17717 - 50$
17760 - 50$
17798 - 50$
17801 - 50$
17813 - 50$
17817 - 50$
17839 - 50$
17898 - 50$
17901 - 100$
17908 - 50$

18

18001 - 50$
18013 - 50$
18017 - 50$
18024 - 50$
18081 - 50$
18087 - 50$
18098 - 50$
18101 - 50$
18105 - 50$
18113 - 50$
18117 - 50$
18192 - 50$
18198 - 50$
18201 - 50$
18201 - 50$
18211 - 50$
18213 - 50$
18217 - 50$
18281 - 50$
18298 - 50$
18298 - 50$
18301 - 50$
18313 - 50$
18317 - 50$
18322 - 50$
18361 - 100$
18394 - 100$
18396 - 50$
18398 - 50$
18401 - 50$
18413 - 50$
18417 - 50$
18427 - 50$
18475 - 50$
18498 - 50$
18501 - 50$
18513 - 50$
18517 - 50$
18534 - 100$
18581 - 50$
18593 - 50$
18598 - 50$
18601 - 50$
18613 - 50$
18617 - 50$
18696 - 50$
18698 - 50$
18701 - 50$
18706 - 50$
18713 - 50$
18717 - 50$
18798 - 50$
18801 - 50$
18804 - 50$
18813 - 50$
18817 - 50$
18891 - 50$
18898 - 50$
18901 - 50$
18913 - 50$
18917 - 50$
18927 - 500$
18938 - 50$
18941 - 50$
18947 - 50$
18956 - 50$
18963 - 50$
18998 - 50$

19

19001 - 50$
19013 - 50$
19017 - 50$
19036 - 50$
19098 - 50$
19101 - 50$
19113 - 50$
19117 - 50$
19174 - 50$
19198 - 50$
19201 - 50$
19213 - 50$
19215 - 50$
19217 - 50$
19270 - 100$
19298 - 50$
19301 - 50$
19313 - 50$
19317 - 50$
19398 - 50$
19401 - 50$
19413 - 50$
19417 - 50$
19498 - 50$
19501 - 50$
19513 - 50$
19517 - 50$
19553 - 50$
19561 - 50$
19583 - 100$
19598 - 50$
19601 - 50$
19613 - 50$
19617 - 50$
19655 - 50$
19698 - 50$
19701 - 50$
19713 - 50$
19717 - 50$
19773 - 100$
19786 - 50$
19798 - 50$
19801 - 50$
19813 - 50$
19817 - 50$
19827 - 50$
19898 - 50$
19901 - 50$
19913 - 50$
19917 - 50$
19959 - 50$
19998 - 50$

20

20001 - 50$
20013 - 50$
20017 - 50$
20033 - 50$
20047 - 50$
20061 - 50$
20098 - 50$
20101 - 50$
20113 - 50$
20117 - 50$
20140 - 50$
20198 - 50$
20201 - 50$
20201 - 50$
20213 - 50$
20214 - 100$
20217 - 50$
20256 - 50$
20257 - 50$
20258 - 500$
20298 - 50$
20301 - 50$
20313 - 100$
20313 - 50$
20317 - 50$
20333 - 100$
20350 - 50$
20358 - 50$
20388 - 50$
20398 - 50$
20401 - 50$
20413 - 50$
20417 - 50$
20432 - 50$
20481 - 50$
20498 - 50$
20501 - 50$
20505 - 100$
20513 - 50$
20517 - 50$
20552 - 50$
20598 - 50$
20601 - 50$
20613 - 50$
20616 - 50$
20617 - 50$
20653 - 50$
20657 - 100$
20698 - 50$
20701 - 50$
20713 - 50$
20717 - 50$
20780 - 50$
20798 - 50$
20801 - 50$
20813 - 50$
20817 - 50$
20898 - 50$
20901 - 50$
20911 - 50$
20913 - 50$
20917 - 50$
20934 - 50$
20942 - 50$

20967 2:000$000

20998 - 50$

21

21001 - 50$
21013 - 50$
21017 - 50$
21024 - 50$
21032 - 50$
21080 - 100$
21088 - 50$
21098 - 50$
21101 - 50$
21113 - 50$
21117 - 50$
21189 - 50$
21198 - 50$
21201 - 50$
21213 - 50$
21217 - 50$
21298 - 50$
21298 - 50$
21301 - 50$
21306 - 50$
21313 - 50$
21315 - 50$
21317 - 50$
21324 - 50$
21382 - 50$
21394 - 100$
21395 - 50$
21398 - 50$
21401 - 50$
21413 - 50$
21417 - 50$
21498 - 50$
21501 - 50$
21513 - 50$
21517 - 50$
21525 - 50$
21543 - 50$
21597 - 50$
21598 - 50$
21601 - 50$
21613 - 50$
21617 - 50$
21623 - 50$
21698 - 50$
21713 - 50$
21717 - 50$
21740 - 50$
21764 - 50$
21773 - 50$
21798 - 50$
21801 - 50$
21813 - 50$
21817 - 50$
21823 - 50$
21898 - 50$
21901 - 50$
21913 - 50$
21917 - 50$
21998 - 50$

22

22001 - 50$
22013 - 50$
22017 - 50$
22025 - 50$
22026 - 50$
22098 - 50$
22101 - 50$
22113 - 50$
22117 - 50$
22123 - 100$
22155 - 50$
22180 - 50$
22198 - 50$
22199 - 50$
22201 - 50$
22209 - 100$
22213 - 50$
22217 - 50$
22295 - 100$
22298 - 50$
22301 - 50$
22306 - 50$
22313 - 50$
22317 - 50$
22328 - 50$
22398 - 50$
22401 - 50$
22410 - 50$
22413 - 50$
22417 - 50$

22433 2:000$000

22449 - 50$
22454 - 50$
22460 - 500$
22470 - 50$
22473 - 50$
22496 - 50$
22498 - 50$
22501 - 50$
22512 - 100$
22513 - 50$
22517 - 50$
22526 - 50$
22537 - 50$
22556 - 50$
22598 - 50$
22599 - 50$
22601 - 50$
22613 - 50$
22617 - 50$
22631 - 100$
22681 - 50$
22698 - 50$
22701 - 50$
22713 - 50$
22717 - 50$
22747 - 50$
22766 - 50$
22798 - 50$
22801 - 50$
22813 - 50$
22817 - 50$
22898 - 50$
22901 - 50$
22912 - 50$
22913 - 50$
22917 - 50$
22947 - 50$
22998 - 50$

23

23001 - 50$
23013 - 50$
23017 - 50$
23057 - 50$
23093 - 50$
23094 - 50$
23097 - 50$
23098 - 50$
23101 - 50$
23113 - 50$
23116 - 100$
23117 - 50$
23120 - 100$
23133 - 50$
23198 - 50$
23201 - 50$
23213 - 50$
23217 - 50$
23241 - 50$
23298 - 50$
23301 - 50$
23313 - 50$
23317 - 50$
23332 - 50$
23398 - 50$
23401 - 50$
23413 - 50$
23417 - 50$
23430 - 50$
23440 - 50$
23461 - 50$
23478 - 100$
23489 - 50$
23498 - 50$
23501 - 50$
23513 - 50$
23517 - 50$
23520 - 50$
23598 - 50$
23601 - 50$
23606 - 50$
23613 - 50$
23617 - 50$
23665 - 50$
23672 - 100$
23698 - 50$
23701 - 50$
23713 - 50$
23717 - 50$
23790 - 50$
23798 - 50$
23801 - 50$
23813 - 50$
23817 - 50$
23825 - 50$
23843 - 50$
23877 - 100$
23898 - 50$
23901 - 50$
23901 - 50$
23913 - 50$
23917 - 50$
23922 - 50$
23941 - 50$
23998 - 50$

24

24001 - 50$
24013 - 50$
24017 - 50$
24020 - 100$
24037 - 50$
24043 - 50$
24098 - 50$
24101 - 50$
24113 - 50$
24117 - 50$
24139 - 50$
24197 - 100$
24198 - 50$
24201 - 50$
24213 - 50$
24215 - 50$
24217 - 50$
24264 - 100$
24298 - 50$
24301 - 50$
24313 - 50$
24314 - 50$
24317 - 50$
24335 - 50$
24381 - 50$
24394 - 500$
24398 - 50$
24401 - 50$
24413 - 50$
24417 - 50$
24498 - 50$
24501 - 50$
24506 - 50$
24513 - 50$
24517 - 50$
24524 - 50$
24539 - 50$
24545 - 100$
24598 - 50$
24601 - 50$
24606 - 50$
24613 - 50$
24616 - 50$
24617 - 50$
24630 - 50$
24697 - 50$
24698 - 50$
24698 - 50$
24701 - 50$
24701 - 50$
24713 - 50$
24717 - 50$
24721 - 100$
24782 - 100$
24798 - 50$
24801 - 50$
24813 - 50$
24817 - 50$
24827 - 50$
24838 - 50$
24844 - 100$
24892 - 50$
24893 - 50$
24898 - 50$
24901 - 50$
24913 - 50$
24917 - 50$
24930 - 50$
24944 - 50$
24945 - 200$
24958 - 50$
24998 - 50$

25

25001 - 50$
25011 - 50$
25013 - 50$
25017 - 50$

25098 5:000$000

25098 - 50$
25101 - 50$
25113 - 50$
25117 - 50$
25119 - 50$
25198 - 50$
25201 - 50$
25213 - 50$
25217 - 50$
25221 - 100$
25298 - 50$
25301 - 50$
25313 - 50$
25317 - 50$
25365 - 50$
25385 - 50$
25396 - 200$
25398 - 50$
25401 - 50$
25413 - 50$
25417 - 50$
25498 - 50$
25501 - 50$
25513 - 50$
25517 - 50$
25544 - 50$
25565 - 50$
25594 - 50$
25598 - 50$
25601 - 50$
25613 - 50$
25617 - 50$
25680 - 50$
25698 - 50$
25713 - 50$
25717 - 50$
25742 - 50$
25786 - 50$
25798 - 50$
25801 - 50$
25813 - 50$
25817 - 50$
25898 - 50$
25901 - 50$
25913 - 50$
25917 - 50$
25954 - 100$
25961 - 100$
25990 - 50$
25998 - 50$

26

26001 - 50$
26013 - 50$
26017 - 50$
26023 - 100$
26084 - 50$
26098 - 50$
26101 - 50$
26102 - 100$
26114 - 50$
26117 - 50$
26198 - 50$
26201 - 50$
26213 - 50$
26217 - 50$
26298 - 50$
26301 - 50$
26313 - 50$
26317 - 50$
26375 - 50$
26386 - 100$
26398 - 50$
26401 - 50$
26413 - 50$
26417 - 50$
26436 - 100$
26472 - 50$
26482 - 50$
26493 - 50$
26498 - 50$
26501 - 50$
26513 - 50$
26517 - 50$
26526 - 50$
26549 - 50$
26598 - 50$
26601 - 50$
26613 - 50$
26617 - 50$
26625 - 50$
26683 - 50$
26689 - 100$
26698 - 50$
26701 - 50$
26701 - 50$

26713 3:000$000

26713 - 50$
26717 - 50$
26725 - 50$
26734 - 50$
26750 - 200$
26766 - 50$
26798 - 50$
26801 - 50$
26813 - 50$
26817 - 50$
26862 - 50$
26898 - 50$
26901 - 50$
26907 - 200$
26911 - 50$
26913 - 50$
26917 - 50$
26998 - 50$

27

27001 - 50$
27004 - 50$
27013 - 50$
27017 - 50$
27042 - 50$
27097 - 100$
27098 - 50$
27101 - 50$
27101 - 50$
27113 - 50$
27117 - 50$
27134 - 50$
27198 - 50$
27201 - 50$
27213 - 50$
27217 - 50$
27223 - 50$
27298 - 50$
27301 - 50$
27313 - 50$
27317 - 50$
27399 - 50$
27401 - 50$
27407 - 100$
27413 - 50$
27417 - 50$
27464 - 50$
27489 - 50$
27498 - 50$
27501 - 50$
27502 - 100$
27513 - 50$
27517 - 50$
27530 - 50$
27570 - 50$
27598 - 50$
27601 - 50$
27613 - 50$
27617 - 50$
27643 - 50$
27667 - 50$
27671 - 50$
27698 - 50$
27701 - 50$
27713 - 50$
27717 - 50$
27794 - 50$
27798 - 50$
27801 - 50$
27811 - 50$
27813 - 50$
27817 - 50$
27863 - 50$
27890 - 50$
27898 - 50$
27901 - 50$
27913 - 50$
27917 - 50$
27932 - 50$
27944 - 50$
27959 - 50$
27970 - 100$
27985 - 50$
27998 - 50$

28

28001 - 50$
28013 - 50$
28013 - 50$
28017 - 50$
28098 - 50$
28101 - 50$
28113 - 50$
28117 - 50$
28198 - 50$
28201 - 50$

28206 2:000$000

28207 - 50$
28213 - 50$
28217 - 50$
28251 - 50$
28267 - 100$
28298 - 50$
28298 - 50$
28301 - 50$
28313 - 50$
28317 - 50$
28398 - 50$
28401 - 50$
28413 - 50$
28417 - 50$
28422 - 100$
28498 - 50$
28501 - 50$
28501 - 50$
28505 - 50$
28513 - 50$
28517 - 50$
28522 - 50$
28534 - 50$
28558 - 50$
28598 - 50$
28601 - 50$
28604 - 200$
28609 - 50$
28613 - 50$
28617 - 50$
28620 - 100$
28633 - 50$
28698 - 50$
28701 - 50$
28713 - 50$
28717 - 50$
28746 - 100$
28798 - 50$
28801 - 50$
28813 - 50$
28817 - 50$
28867 - 50$
28890 - 100$
28898 - 50$
28901 - 50$
28913 - 50$
28917 - 50$
28960 - 50$
28975 - 50$
28998 - 50$

29

29000 - 50$
29001 - 50$
29001 - 50$
29013 - 50$
29016 - 50$
29017 - 50$
29044 - 50$
29094 - 50$
29098 - 50$
29101 - 50$
29113 - 50$
29117 - 50$
29198 - 50$
29201 - 50$
29213 - 50$
29217 - 50$
29280 - 50$
29298 - 50$
29300 - 50$
29301 - 50$
29313 - 50$
29317 - 50$
29354 - 50$
29364 - 100$
29398 - 50$
29401 - 50$
29413 - 50$
29417 - 50$
29468 - 50$
29481 - 100$
29488 - 50$
29498 - 50$
29501 - 50$
29513 - 50$
29517 - 50$
29538 - 100$
29578 - 50$
29598 - 50$
29601 - 50$
29613 - 50$
29617 - 50$
29685 - 50$
29698 - 50$
29701 - 50$
29713 - 50$
29717 - 50$
29721 - 50$
29735 - 50$
29750 - 50$
29771 - 50$
29779 - 50$
29798 - 50$
29801 - 50$
29805 - 50$
29813 - 50$
29817 - 50$
29841 - 50$
29886 - 50$
29898 - 50$
29901 - 50$
29913 - 50$
29917 - 50$
29935 - 50$
29940 - 50$
29998 - 50$

30

30001 - 50$
30013 - 50$
30017 - 50$
30037 - 50$
30038 - 50$
30042 - 50$
30098 - 50$
30101 - 50$
30113 - 50$
30116 - 50$
30117 - 50$
30118 - 100$
30120 - 50$
30157 - 50$
30195 - 50$
30198 - 100$
30198 - 50$
30201 - 50$
30213 - 50$
30217 - 50$
30298 - 50$
30301 - 50$
30309 - 100$
30313 - 50$
30317 - 50$
30341 - 50$
30346 - 50$
30398 - 50$
30401 - 50$
30413 - 50$
30417 - 50$
30421 - 100$
30445 - 50$
30498 - 50$
30501 - 50$
30501 - 50$
30513 - 50$
30517 - 50$
30522 - 50$
30598 - 50$
30601 - 50$
30613 - 50$
30617 - 50$
30618 - 100$
30626 - 100$
30669 - 50$
30698 - 50$
30701 - 50$
30713 - 50$
30717 - 50$
30798 - 50$
30798 - 50$
30801 - 50$
30805 - 50$
30813 - 50$
30817 - 50$
30864 - 50$
30891 - 50$
30898 - 50$
30901 - 50$
30913 - 50$
30917 - 50$
30968 - 50$
30998 - 50$

31

31001 - 50$
31013 - 50$
31017 - 50$
31023 - 50$
31045 - 100$
31056 - 100$
31070 - 100$
31075 - 50$
31098 - 50$
31101 - 50$
31104 - 50$
31113 - 50$
31117 - 50$
31122 - 100$
31133 - 50$
31163 - 50$
31198 - 50$
31201 - 50$
31213 - 50$
31217 - 50$
31220 - 50$
31234 - 100$
31238 - 500$
31285 - 50$
31298 - 50$
31301 - 50$
31313 - 50$
31317 - 50$
31398 - 50$
31401 - 50$
31412 - 100$
31413 - 50$
31417 - 50$
31423 - 100$
31428 - 50$
31456 - 50$
31498 - 50$
31501 - 50$
31508 - 100$
31513 - 50$
31517 - 50$
31598 - 50$
31601 - 50$
31613 - 50$
31617 - 50$
31661 - 50$
31698 - 50$
31701 - 50$
31705 - 50$
31713 - 50$
31717 - 50$
31728 - 100$
31793 - 50$
31798 - 50$
31801 - 50$
31813 - 50$
31817 - 50$
31828 - 50$
31898 - 50$
31901 - 50$
31913 - 50$
31913 - 50$
31916 - 50$
31947 - 50$
31928 - 200$
31984 - 50$
31998 - 50$

Premios Maiores

5226 300:000$ Porto Alegre

12117 30:000$000 RIO

7201 10:000$000 CURITIBA

25098 5:000$000 RIO

26713 3:000$000 S. PAULO

Todos os numeros terminados em 6 têm 50$000

O ESCRITORIO Á RUA DA ALFANDEGA N. 28 ESTARÁ ABERTO PARA PAGAMENTOS TODOS OS DIAS UTEIS, DAS 9 ÁS 11 ½ E DAS 13 ½ ÁS 16 HORAS, EXCETO NOS DIAS FERIADOS
A ADMINISTRAÇÃO PAGARÁ O VALOR QUE REPRESENTEM OS BILHETES PREMIADOS, DURANTE OS PRIMEIROS 6 MEZES DA RESPECTIVA EXTRAÇÃO, AO SEU PORTADOR, E NÃO ATENDERÁ RECLAMAÇÃO ALGUMA POR PERDA OU SUBTRAÇÃO DE BILHETES
NO CASO DO PREMIO MAIOR CABER AO NUMERO 1, SERÃO CONSIDERADOS COMO APROXIMAÇÕES O IMEDIATAMENTE SUPERIOR E O ULTIMO DOS MILHARES QUE JOGAREM; SENDO SORTEADO O ULTIMO, SERÃO APROXIMAÇÕES O IMEDIATAMENTE INFERIOR E O PRIMEIRO, ISTO É, O NUMERO 1

AS EXTRAÇÕES PRINCIPIAM ÁS 14 HORAS

240ª Extração = CONCESSIONARIO: DOMINGOS DEMARCHI = O FISCAL DO GOVERNO: RENÉ MOSTARDEIRO · O AJUDANTE DO FISCAL DO GOVERNO: Paulo Amorim Goulart de Andrade · O ESCRIVÃO: JOAQUIM DE FREITAS JUNIOR = **240ª Extração**

Chegaram, Hontem, as Grandes Attracções do Novo Show da Urca

A gravura acima mostra tres aspectos da chegada, hontem, das novas attracções internacionaes que vão estrear hoje á noite, no grill da Urca: são ellas os famosos Mills Brothers, Stan Cavanagh, o malabarista mais caro do mundo, e a grande cantora cubana Rosario Garcia Orelano. Esses aspectos foram tirados no Cáes do Porto após o desembarque desses artistas.

Noticias do Ministerio da Guerra

O ministro da Guerra baixou portaria em que põe o coronel Euclydes Zenobio da Costa, commandante do 3º Regimento de Infantaria e da guarnição de São Gonçalo, á disposição do commandante da 9ª Região Militar, e guarnição de Matto-Grosso, com séde em Campo Grande, afim de exercer, até segunda ordem, funcção de Estado-Maior que lhe será attribuida pelo commando daquella Região.

O coronel Zenobio partirá dentro em pouco para assumir a sua nova commissão.

✻ E' esperado, hoje, nesta capital, o general Manoel Rabello, inspector da arma de engenharia, visto ter concluido as férias regulamentares em cujo gozo se encontrava em S. Lourenço.

✻ O general Silva Junior, commandante da 1ª Região Militar, proseguindo nas suas visitas de inspecção aos corpos de tropa, e estabelecimentos e repartições subordinadas ao seu commando, esteve, hontem, pela manhã, na Villa Militar, em visita ao 2º Regimento de Infantaria, do commando do coronel Demerval Peixoto. A' tarde, regressando ao seu gabinete de trabalho, fez inserir no diario regional, o seguinte: "Visitei hoje o 2º R. I. e, depois de assistir aos exames de recrutas, percorri demoradamente todas as dependencias do quartel. Excellentemente impressionado com o asseio, ordem e melhoramentos impostos pelo actual commandante do Regimento, coronel Demerval Peixoto, apraz-me transmittir publicamente meu louvor pelas altas qualidades de administrador, que é possuidor este distincto official. Autorizo ao commandante do 2º R. I. a louvar em meu nome os officiaes do regimento que directa ou indirectamente collaboraram em sua efficiente administração. Quanto á impressão sobre a instrucção, aguardarei o final dos exames de todos os corpos da D. I. para manifestal-a".

✻ O tenente coronel Tristão de Alencar Araripe, acaba de ser eleito correspondente nesta capital do Instituto Historico e Geographico do Estado do Espirito Santo. Para fazer-lhe communicação dessa distincção, esteve, hontem, á tarde, no gabinete ministerial da Guerra, onde aquelle official superior serve como adjunto, o dr. Archimino Mattos, presidente do referido Instituto. Por esse motivo, o coronel Araripe, que partirá no dia 9 do corrente, a bordo do "Oceania", fazendo parte da Embaixada que representará o Brasil nas festas centenarias de Portugal, foi muito cumprimentado pelos seus collegas, inumeros amigos.

✻ De regresso a esta capital por conclusão do estagio que fizéra em varios Departamentos, destacando-se o Army Industrial Colège, a convite do governo Norte-Americano, embarca, hoje, nos EE. UU. da America do Norte, o capitão da arma de engenharia José Varonil de Albuquerque Lima, professor da Escola Technica do Exercito, que viajará a bordo do "Argentina" da frota da Boa Vizinhança, devendo chegar entre 16 e 18 do corrente.

✻ O tenente coronel Asdrubal Palmeiro de Escobar, que durante largo tempo serviu como official de gabinete da alta administração do Exercito, cargo que deixou por motivo de sua promoção por merecimento a esse posto e consequente classificação, partiu, hontem, pela manhã, para Bagé, afim de assumir a sua nova commissão de commandante do 3º Grupo de Artilharia a Cavallo. Ao embarque desse distincto official que viajou a bordo do "Itanagé", além do ministro Eurico Dutra, compareceram todos os seus antigos companheiros do gabinete do ministro da Guerra, numerosos collegas, camaradas e amigos. O coronel Asdrubal seguiu acompanhado de sua familia.

Musica

AMANHÃ, GUIOMAR NOVAES, NO MUNICIPAL

Amanhã, ás 17 horas, no Municipal, Guiomar Novaes dará o seu primeiro concerto da temporada, com o seguinte programma:

Bach-Preludio para orgão; Fantasia "Chromatica" e Fuga. Scarlatti — Duas sonatas: Brahms-Sonata em fá menor. Villa-Lobos — A Prole do Bebé e Chopin-Nocturno e Scherzo em si bemol menor. Esse programma mereceu dos criticos americanos os maiores elogios.

— Hoje, ás 21 horas, no Municipal, será cantado o "Guarany", de Carlos Gomes, na versão de Paula Barros, com Carmen Gomes e Reis e Silva.

— Amanhã, "Boheme", de Puccini, com Lina Caperti.

— Na proxima segunda-feira, Magda Tagliaferro dará um concerto para a Cultura Artistica.

Vindo dos Estados Unidos, chegou, hontem, a esta capital, pelo vapor "Brazil", o sr. W. F. Thatcher, presidente da Brazaço S/A, acompanhado de sua exma. esposa.

OS ALLIADOS ABANDONARAM A PARTE SUL DA NORUEGA

(Conclusão da 2ª pagina)

seu ponto culminante em começos desta semana, quando se divulgou que as forças alliadas tomavam posições ao redor de Dombaas.

Presume-se que o grosso das tropas alliadas tinha chegado então a Andalsnes e a outros portos de embarque. Em consequencia, as unicas tropas que ficavam como remanescentes eram as que integravam a retaguarda, estacionada em Dombaas. Acredita-se que estas partiram hontem ou ante-hontem para Andalsnes, permittindo assim que os allemães chegassem adiante no seu avanço até o oeste, a partir de Dombaas, ao largo da linha ferrea para a costa. Agora, quando se approximavam de Andalsnes, as tropas alliadas já haviam partido.

Presume-se tambem que as tropas expedicionarias que reembarcaram em Andalsnes e outros portos foram transferidas a Namsos para reforçar os contingentes alliados nessa frente, fortificando a posição dos mesmos na zona septentrional da Noruega. Além da pressão constante exercida sobre as bases allemãs da Noruega e Dinamarca, os elementos das Reaes Forças, sem experimentar perdas, realizaram á noite vôos de reconhecimento sobre a zona meridional do mar do Norte. Um dos apparelhos britannicos abateu um hydro-avião allemão perto da ilha de Nordeney.

Stavanger, que esteve submettida ao bombardeio quasi constante de 12 horas, a partir do anoitecer de terça-feira, foi atacada hontem duas vezes á plena luz do dia. Os apparelhos inglezes voltaram ao ataque durante a noite, inclusive sobre Aalborg e Fornebu.

Muitos peritos acreditam que a superioridade aérea dos allemães foi um factor decisivo na campanha do sul da Noruega, se bem julguem os alliados poder estabelecer bases aéreas convenientes das quaes os seus apparelhos de combate e de bombardeio apoiem as tropas na nova frente que se está formando na região de Namsos. Embora no momento pareça impossivel cortar Trondheim do sul, os alliados podem ameaçal-a daquelle front onde bem poderá travar-se uma batalha decisiva no triangulo Namsos-Grongs-Steikjer.

O REI HAAKON EM LOGAR IGNORADO

STOCKHOLMO, 2 (U. P.) — Um porta-voz noruegues annunciou que o rei Haakon, a familia real e o governo Nygaardsvold retiraram-se de Molde, dirigindo-se para logar ignorado, no norte do paiz.

Molde é uma localidade a 28 milhas de Andalsnes.

AS OPERAÇÕES VISTAS DA SUECIA

STOCKOLMO, 2 (U. P.) — Com a repentina retirada das forças expedicionarias alliadas do sul da Noruega, a campanha ali se converteu agora numa serie de escaramuças no valle de Oester, entre forças allemãs e destacamentos noruguezes.

Os noruegueses combatem com energia para impedir que os allemães consolidem as posições que occuparam durante o seu rapido avanço pelo valle de Oester. Parece que lutam por evitar que as forças invasoras extendam seu controle até a fronteira.

De fonte norueguesa se sabe que no valle de Oester, entre Rena e Tynset, as forças norueguezas levam a cabo um ataque geral contra o flanco das tropas allemãs. As forças norueguezas que recuaram para as alturas na fronteira sueca, durante o avanço dos allemães pelo valle de Oester receberam ordens agora de destruir a communicação do inimigo.

A retirada das tropas britannicas do sul da Noruega foi objecto de severas criticas pelos circulos escandinavos desta capital. Declarou-se que a expedição alliada só havia sido enviada para dar a sensação de que prestavam uma ajuda á Noruega. Critica-se os alliados por haverem enviado tropas britannicas á Noruega, as quaes, segundo affirmam, não podem combater com efficacia contra os allemães porque não estão acostumadas ao clima.

Em alguns circulos se suggere que com a retirada dos alliados "foram abandonados á sua sorte os noruguezes. Depois de haverem dado reforços occasionaes ao Exercito, os alliados retiraram seu apoio deixando os noruguezes a continuar a luta sózinhos".

Admitte-se em geral que a campanha alliada se tornara possivel. Nos circulos militares se faz ver que os alliados não se achavam em situação de poder desfazer as vantagens obtidas pelos allemães e que o unico recurso que lhes restava era buscar algum meio de reduzir ao minimo as perdas.

Concentra-se a attenção na heroica resistencia que offerecem tropas regulares norueguezas e voluntarios no terreno accidentado do districto de Oester, no leste da Noruega, a uns 30 kilometros da fronteira com a Suecia. Informa-se que se está travando um combate encarniçado entre forças allemãs e tropas norueguezas e voluntarios, nas proximidades de Os, a 15 kilometros ao sudoeste de Roeros.

A retirada das tropas alliadas do sul de Trondheim permittiu aos allemães estabelecer communicações seguras entre todos os pontos. Agora têm linhas directas entre Trondheim, Oslo e Bergen e estabelecem novas linhas em Kristiansand, Stavanger e Kristiansund, para completar a rêde.

A situação dos alliados ao norte de Trondheim é mais favoravel com as noticias que se estão concentrando tropas addicionaes em Namsos. Esta é agora a principal base alliada na Noruega.

Faltam detalhes a respeito das operações de Narvik. Informa-se que os alliados continuam exercendo pressão sobre a cidade, pelo norte.

PERDAS ALLEMÃS

O correspondente do "Aftenbladet" na ilha de Oeckep, a oeste de Gotemburgo, informa que os habitantes affirmam ter visto 4 ou 5 navios allemães soçobrarem, durante um ataque levado a effeito hontem contra um comboio allemão, ao norte do Kattegay. Não foi possivel, entretanto, confirmar a noticia.

Em fontes autorizadas de Gotemburgo commentou-se na manhã de hoje que um navio allemão fora afundado e outro incendiado, mas não ha noticias do salvamento da tripulação nem appareceram restos na costa Sueca.

Uma agencia officiosa sueca diz que o ataque teria partido de unidades navaes britannicas, apoiada pela aviação.

Informam telephonicamente de Grong que hoje de manhã só foram vistos alguns aviões nos arredores, sem que tivessem lançado bombas. Não ha noticias quanto ás actividades na região de Namsos.

Extra-officialmente divulgou-se que algumas forças allemãs foram isoladas na região de Kvine, e que tropas norueguezas reorganizadas atacam os allemães entre Rena e Alvoal, no sul do valle de Oester. Ambas as localidades estão occupadas pelos allemães.

Nos circulos noruguezes asseveram que os nacionaes occuparam Tynset, fechando assim o unico caminho que os allemães poderiam empregar para chegar a Trondheim.

De Roeros informaram hoje, telephonicamente, que reinava tranquillidade naquella praça militar e que alguns retirantes tinham voltado das montanhas proximas.

Accrescentou-se que a situação quanto ao abastecimento de productos alimenticios melhorou. Informou-se tambem que na cidade não ha soldados noruguezes nem voluntarios suecos, mas se acredita que as forças estejam distribuidas estrategicamente em posições situadas nos arredores.

Informou-se tambem, de Roeros, que ficaram interrompidas todas as communicações telephonicas ao sul e ao norte e que portanto é impossivel confirmar se os noruguezes chegaram a Tynset. Não se pode, egualmente, saber até que ponto avançaram, no sector do valle de Oester, e qual é a situação de Stoeren, ou ao longo das estreitas estradas das montanhas, que se projectam do norte de Roeros a Stoeren.

COMMUNICADO ALLEMAO

BERLIM, 2 (U. P.) — A DNB communica da frente de operações que as tropas allemãs estão occupadas em "destruir a ultima resistencia inimiga proximo de Andalsnes".

"Portanto, as tentativas inimigas de deter as tropas germanicas foram completamente desbaratadas. A luta em torno de Andalsnes não constitue actualmente um problema militar difficil".

Accrescenta que as tropas inglezas se retiram para Andalsnes.

"Sómente em alguns pontos isolados se realiza uma desesperada tentativa para impedir que a retirada se converta em uma fuga seguida de panico. O avanço das tropas allemãs vence, não obstante, toda a resistencia.

As tropas allemãs que avançam de Oslo e que se uniram as de Bergen, tiveram que tomar de assalto o tunnel da estrada de ferro de 5 kilometros de extensão, proximo de Myrdal, porque não havia possibilidade de bombardeal-o. Apesar da forte resistencia inimiga, as forças allemãs conseguiram atravessar o tunnel, chegando á sua saida e proseguindo o avanço. O resto das forças inimigas, entre os dois grupos do exercito allemão, abandonou toda a resistencia.

Resumindo, pode-se dizer que a parte mais importante da Noruega, desde Steinkjer, passando por Trodheim, B e r g e n, Stavanger, Kristiansand e Oslo até á fronteira sueca, está agora em mãos dos allemães, afóra outros centros de resistencia sem importancia.

COMMUNICADO NORUEGUEZ

LONDRES, 2 (U. P.) — A radio-emissora de Stockolmo reproduz o seguinte communicado official divulgado pela agencia telegraphica da Noruega: — "As tropas norueguezas que entraram hontem em Roeros, estabeleceram-se definitivamente naquella localidade. Hontem, foi rechassada, num encontro, uma patrulha allemã. Registou-se hoje alguma actividade mas não se verificaram mudanças de posições".

COMMUNICADO INGLEZ

LONDRES, 2 (U. P.) — O communicado de guerra britannico diz, textualmente:

"As forças alliadas que estão levando a effeito operações de hostilidade ao sul de Trondheim, durante estes ultimos dias, retiraram-se agora depois de terem rechassado varios ataques de tanques inimigos, em vista do crescente augmento das forças contrarias. Embarcaram com todo o exito em Andalsnes e outros portos vizinhos. Isto foi effectuado apesar dos incessantes esforços do inimigo para destruir nosso porto de communicações aereas.

"Na zona de Narvik continuam as operações, e varios destacamentos entraram em contacto com o inimigo. Quanto a Namsos, não ha nada a informar".

BATEM EM RETIRADA OS NORUEGUEZES

ROEROS, Noruega, 2 (U. P.) — Urgente — Chauffeurs de ambulancias norueguezas que chegaram a esta localidade, procedentes da frente de batalha de Os, declararam que as linhas norueguezas foram quebradas na margem norte do Rio Glomma e que os soldados noruguezes estão batendo em retirada desordenada para evitarem ser dizimados pelas forças allemãs que os perseguem.

Festivas as Commemorações do Dia do Trabalhador

Commemorações de 1º de maio: quando falava o ministro do Trabalho sr. Waldemar Falcão

(Conclusão da 3ª pagina)

lario Minimo do Districto Federal, além de outras pessoas de destaque.

40.000 PESSOAS ASSISTIRAM A'S SOLENNIDADES DE HONTEM

Depois das 15,30 horas o aspecto do estadio do Vasco da Gama era surpreendente. Uma massa popular, na sua maioria composta de trabalhadores, enchia todas as dependencias daquelle estadio, no afan de assistir ás solennidades commemorativas do "Dia do Trabalho".

Mais de 40.000 pessoas ali se comprimiam para homenagear o presidente Getulio Vargas que, desde 1931, vem dando aos trabalhadores do Brasil leis que lhes asseguram melhor meio de subsistencia e maiores garantias.

CHEGA O PRESIDENTE DA REPUBLICA

A's 16 horas, precisamente, chegou ao estadio do Vasco da Gama o presidente Getulio Vargas. S. ex., que viajou de automovel, estava acompanhado do ministro Waldemar Falcão, do general Francisco José Pinto e commandante Octavio de Medeiros, respectivamente chefe e sub-chefe do seu gabinete militar, e dos capitães F. de Mattos Vanique e commandante Angelo Nolasco, seus ajudantes de ordens.

Logo que o carro presidencial transpoz o portão do estadio, a massa popular começou a applaudir enthusiasticamente o presidente da Republica, misturando-se com os sons do Hymno Nacional os vivas ao presidente Getulio Vargas, que, emquanto o seu automovel dava a volta pelo estadio, agradecia as manifestações de que era alvo.

Salvas foram dadas á chegada do chefe da Nação, e os applausos só pararam quando o presidente Getulio Vargas tomou o seu logar na Tribuna de Honra.

O PROGRAMMA

As solennidades do "Dia do Trabalho", realizadas ante-hontem, tiveram o seguinte desenrolar:

1 — Hymno Nacional Brasileiro (pela banda do Corpo de Bombeiros); 2 — Discurso do ministro do Trabalho; 3 — Canção do Trabalhador — de Ary Kerner (solo de piano por Muraro, canto por Carlos Galhardo e côro. Acompanhamentos pela banda do Corpo de Bombeiros); 4 — Entrega do diploma de honra que o Ministerio do Trabalho confere ao industrial dr. Paulo Seabra, director do Instituto Therapeutico Orlando Rangel, por manter refeitorio e serviço modelar de alimentação para seus empregados, installados anteriormente ao decreto-lei n. 1.238, de 2 de maio de 1939; 5 — Ode ao Estado Novo — de Ferreira Maia (declamação de Isa Rodrigues); 6 — Canção Gaucha, por Pedro Celestino; 7 — Salve, Brasil Novo — de Mancio Teixeira (declamação por Alzira Rodrigues); 8 — Numeros de musica popular — pelo Jazz-band Academico de Pernambuco; 9 — A Bandeira — de Olavo Bilac (declamação por Italia Fausta); 10 — Entrega das medalhas commemorativas da Epopéa de Laguna e Dourado á União Geral dos Syndicatos de Empregados do Districto Federal, representante da classe operaria, e á Confederação Nacional da Industria, em virtude da cooperação prestada pelos profissionaes syndicalizados por occasião das solennidades relativas á inauguração do monumento erigido na praia Vermelha; 11 — Hymno Nacional Brasileiro — Fantasia de Gottschalk (solo de piano por Muraro, com acompanhamentos pela banda do Corpo de Bombeiros). Arranjo do maestro Antonio Pinto Junior; 12 — Discurso do presidente da Republica; 13 — Hymno Nacional Brasileiro — Canto, (acompanhamentos pela Banda do Corpo de Bombeiros).

FALA O MINISTRO DO TRABALHO

Terminadas as calorosas acclamações com que os trabalhadores brasileiros homenagearam o presidente Getulio Vargas, o ministro do Trabalho pronunciou vibrante discurso, que foi delirantemente applaudido. O sr. Waldemar Falcão terminou o seu discurso com as seguintes palavras:

"Vêde, sr. presidente Getulio Vargas, são mães que vos abençoam (e vós sabeis e comprehendeis o valor de uma benção materna!); são mãozinhas infantis que vos batem palmas, e são labios de crianças que pedem a Deus por vós.

São mãos calosas e honradas de trabalhadores, que traçam na luz desta tarde, o symbolo augusto de um monumento indestructivel erguido para sempre áquelle que soube reconstruir a nacionalidade sobre os fundamentos eternos do Amor e da Justiça.

Semeador de felicidade, colhei agora, sr. presidente, o fruto esplendido de vossa obra.

E que elle renasça e se multiplique sempre, na solidez e na grandeza dessa patria, que heis sabido tornar forte, unida e feliz".

ENTREGUE O DIPLOMA CONFERIDO AO INDUSTRIAL PAULO SEABRA

Ainda sob as ultimas palmas com que foi coroado o discurso do titular da pasta do Trabalho, o presidente Getulio Vargas fez entrega ao industrial Paulo Seabra, director do Instituto Therapeutico Orlando Rangel, do diploma de honra conferido áquelle industrial pelo Ministerio do Trabalho.

ENTREGA DAS MEDALHAS COMMEMORATIVAS DA EPOPE'A DE LAGUNA E DOURADO

Terminada a parte de arte constante do programma, o presidente Getulio Vargas fez entrega das m e d a l h as commemorativas da epopéa de Laguna e Dourado a União Geral dos Syndicatos de Empregados do Districto Federal, representante da classe operaria e á Confederação Nacional de Industria, representante da classe patronal, em virtude da cooperação prestada pelos profissionaes syndicalizados, por occasião das solennidades relativas á inauguração do monumento erigido na praia Vermelha.

DISCURSO DO PRESIDENTE GETULIO VARGAS

Foi o seguinte o discurso do presidente Getulio Vargas na concentração operaria ante-hontem realizada:

"Trabalhadores do Brasil

Aqui estou, como de outras vezes, para compartilhar das vossas commemorações e testemunhar o apreço em que tenho o homem de trabalho como collaborador directo da obra de reconstrucção politica e economica da Patria.

Não distingo, na valorização do esforço constructivo, o operario fabril do technico de direcção, do engenheiro especializado, do medico, do advogado, do industrial ou do agricultor. O salario, ou outra forma de remuneração, não constitue mais do que um meio proprio a um fim, e esse fim é, objectivamente, a criação da riqueza nacional e o surto de maiores possibilidades á nossa civilização.

A despeito da vastidão territorial, da abundancia de recursos naturaes e da variedade de elementos de vida, o futuro do paiz repousa inteiramente sobre a nossa capacidade de realização. Todo trabalhador, qualquer que seja a sua profissão, é — a esse respeito — um patriota que conjuga o seu esforço individual á acção collectiva em pról da independencia economica da nacionalidade. O nosso progresso não pode ser obra exclusiva do Governo, e sim de toda a Nação, de todas as classes, de todos os homens e mulheres que se ennobrecem pelo trabalho, valorizando a terra em que nasceram.

Constitue preoccupação constante do regime que adoptamos diffundir entre os elementos laboriosos a noção da responsabilidade que lhes cabe no desenvolvimento do paiz, pois o trabalho bem feito é uma alta fórma de patriotismo como a ociosidade uma attitude nociva e reprovavel. Mas minhas recentes excursões aos Estados do centro e do sul, em contacto com as mais diversas camadas da população, recebi caloroso acolhimento e manifestações que testemunham, de modo inequivoco, a confiança que os brasileiros, desde os simples operarios aos expoentes das actividades productoras, depositam na acção governamental.

Falando num momento como este, deante de uma multidão que vibra de exaltação patriotica, não posso deixar de pensar como os nossos governantes permaneceram, durante tanto tempo, indifferentes á cooperação constructiva das classes trabalhistas. Relegados a uma existencia vegetativa, privados de direitos e afastados dos beneficios da civilização, da cultura e do conforto, os trabalhadores brasileiros nunca obtiveram, sob os governos eleitoraes, a menor protecção, o mais elementar amparo. Para arrancar-lhes os votos, os politicos profissionaes tinham de mantel-os desorganizados e sujeitos á vassalagem dos cabos eleitoraes.

A obra de reparação e justiça realizada pelo Estado Novo distancia-nos immensamente desse passado condemnavel, que compromettia os nosso sentimentos christãos e se tornára obstaculo insuperavel á solidariedade nacional. A'quella época, ao approximar-se o "Primeiro de Maio", o ambiente era bem diverso. Generalizavam-se as apprehensões e abria-se um periodo de buscas policiaes nos nucleos associativos, pondo-se em custodia os suspeitos, dando a todos uma sensação de insegurança e exhibindo um luxo de força nas ruas e locaes de reunião, que, não raro, redundavam em choques e conflictos sangrentos. Actualmente, a data commemorativa dos homens de trabalho é festiva e de confraternização.

Os beneficios da politica trabalhista, emprehendida nestes ultimos annos, alcançam profundamente todos os grupos sociaes, promovendo o melhoramento das condições de vida nas varias regiões do paiz e elevando o nivel de saude e de bem estar geral. A acção tutelar e previdente do Estado patenteia-se, de modo constante, na solicitude com que cria os serviços de protecção ao lar operario, o de assistencia á infancia, de alimentação saudavel e barata, de postos de saude, de créches e maternidades, instituindo o ensino profissional junto ás fabricas e, ultimamente, voltando as suas vistas para a construcção de villas operarias e casas populares.

Na continuação desse programma renovador, que encontrou no actual ministro do Trabalho um efficiente e devotado orientador, assignamos, hoje, um acto de incalculavel alcance social e economico — a lei que fixa o salario minimo para todo o paiz. Trata-se de antiga aspiração popular, promessa do movimento revolucionario de 1930, agora transformada em realidade, depois de longos e acurados estudos. Procuramos, por esse meio, assegurar ao trabalhador uma remuneração equitativa, capaz de proporcionar-lhe o indispensavel para o sustento proprio e da familia. O estabelecimento de um padrão minimo de vida para a grande maioria da população, augmentando, no decorrer do tempo, os indices de saude e productividade, auxiliará a solução de importantes problemas que retardam a marcha do nosso progresso. A' primeira vista poderão pensar os menos avisados que a medida é prematura e unilateral, visto beneficiar, apenas, os trabalhadores assalariados. Tal, porém, não occorre no plano do Governo. A elevação do nivel de vida eleva egualmente a capacidade acquisitiva das populações, e incrementa, por conseguinte, as industrias, a agricultura e o commercio que verão crescer o consumo geral e o volume da producção.

As bases da nossa legislação social já estão solidamente lançadas nas leis que regulam a duração do trabalho, a hygiene industrial, a occupação das mulheres e menores, as aposentadorias e indemnizações de accidentes, as associações profissionaes, os convenios collectivos e a arbitragem. Ultimase, agora, a organização da Justiça do Trabalho, cuja regulamentação está na phase final de estudos e deverá ser posta em vigor dentro de pouco. E' uma legislação que tende a ampliar-se e a cobrir com a sua protecção os diversos ramos da economia nacional, da fabrica aos campos, das officinas aos estabelecimentos commerciaes, empresas de transportes e todos os empregos e occupações. As suggestões da experiencia e as imposições da necessidade irão, naturalmente, indicando modificações e ampliações cuidadosas. Chegaremos, assim, a consolidar esse corpo de leis num Codigo do Trabalho adequado ás condições do nosso progresso. Não é demais observar, a proposito das nossas conquistas de ordem social, que povos de civilização mais velha, apontados como modelos a copiar, ainda não conseguiram resolver satisfatoriamente as relações de trabalho, que continuam sendo para elles causa de perturbações e antagonismos em vez de forças de cooperação para o bem commum.

Embora deixados ao abandono, os nossos trabalhadores souberam resistir ás influencias malsãs dos semeadores de odios, a serviço de velhas e novas ambições de poderio politico, consagrados a envenenar o sentimento brasileiro de fraternidade com o exotismo das lutas de classes. O ambiente nacional tem reagido sadiamente contra esses agentes de perturbação e desordem. A propaganda insidiosa e dissolvente apenas impressionou os pobres de espirito e serviu para agitar os mal intencionados.

Quem quer que observe a historia e a dura lição soffrida por outros povos verá que os extremismos, mesmo quando logram uma victoria ephemera, caem logo victimas dos proprios erros e das paixões que desencadearam, sacrificando muitas aspirações justas e legitimas, que poderiam ser alcançadas pacificamente. A sociedade brasileira, felizmente, repelle por indole, as soluções extremistas. Corrigidos os abusos e imprevidencias do passado, poderemos encarar o futuro com serenidade, certos de que as utopias ideologicas, na pratica verdadeiras calamidades sociaes, não conseguirão afastar-nos das normas de equilibrio e bom senso em que se processa a evolução da nacionalidade.

Só o trabalho fecundo, dentro da ordem legal que asegura a todos, patrões e operarios, chefes de industrias e proletarios, lavradores, artezãos e intellectuaes, um regime de justiça e de paz, poderá fazer a felicidade da Patria Brasileira.

Terminado o seu discurso, o presidente da Republica assignou o decreto-lei que estabelece o salario minimo em todo o paiz, decreto esse que foi referendado pelo sr. Waldemar Falcão, titular do Trabalho.

Emquanto o decreto que estabelece o salario minimo em todo o nosso territorio recebia as assignaturas do presidente Getulio Vargas, e do ministro do Trabalho, os applausos foram immediatos e, no ar, ecoava o nome do presidente Getulio Vargas.

O CHEFE DO GOVERNO DEIXA O ESTADIO DO VASCO DA GAMA

Após ter assignado o decreto-lei que institue o salario minimo em todo o territorio nacional, o presidente da Republica deixou o estadio do Vasco da Gama debaixo de grande acclamação feita pela massa proletaria que não se cansou de ovacionar o nome de s. excia.

Diario Carioca

Propriedade da S|A DIARIO CARIOCA

EXPEDIENTE

Directores: Horacio de Carvalho Junior — J. S. Martins Guimarães

Chefe da redacção: Danton Jobim

Telephones — Direcção: 22-3021; Chefe da Redacção e Secretaria: 42-5571; Redacção: 22-1559; Administração e Gerencia: 22-3035; Publicidade: 22-3018; Officinas: 22-0824; Gravura: 22-1785

Nota — Os commentarios editoriaes deste jornal, sobre assumptos internacionaes, são de responsabilidade de seu director, dr. Horacio de Carvalho Junior.

PUBLICIDADE, 22-3018

ASSIGNATURAS

Para o Brasil:
Anno . . . . 60$000
Semestre . . . 30$000

Para o Exterior:
Anno . . . . 100$000
Semestre . . . 55$000

Venda avulsa: Capital, $200; Interior, $300. Aos domingos, $200.

E' cobrador autorizado o sr. J. T. de Carvalho

CORRESPONDENTE GERAL
Percorre o interior do paiz a serviço desta folha o sr. Romualdo Perrota, nosso correspondente geral.

Representante em Bello Horizonte: OSWALDO MASSOTE.

A CIDADE

VERDADEIRA FESTA DE CONFRATERNIZAÇÃO

A cidade apresentou, no dia 1.° de maio, um aspecto realmente festivo. Havia alegria nas massas populares. Os exhibidores, attendendo ao appello do ministro Waldemar Falcão, proporcionaram cinema gratis a milhares de crianças em todas as casas de diversões da metropole. Os filhos dos operarios tiveram, assim, momentos de intensa satisfacção.

A garotada carioca encheu as ruas do centro, dos bairros e suburbios de intensa animação, espalhando uma onda de optimismo que envolveu toda a população. A paizagem humana, observada através dessas concentrações populares, offerece aspectos interessantes. E' que em taes opportunidades se constatam, facilmente, os verdadeiros sentimentos do povo.

No Dia do Trabalho vimos a satisfação, a confiança e a tranquillidade reflectidas na physionomia de milhares de pessoas, homens e mulheres, velhos e moços. Emquanto o 1° de maio, em outras grandes cidades, é marcado pela luta de classes, pelo odio entre patrões e empregados, pelo desalento ou pelo medo, no Rio, a data magna do operariado constitue uma brilhantissima festa popular, na qual confraternizam governantes e governados, ricos e pobres, pretos e brancos, dentro do mais auspicioso ambiente de sympathia, cordialidade e estima. Nesta época de desvairamento universal, onde predominam a violencia e a brutalidade, o forte asphyxiando o fraco, a capital do Brasil — traduzindo a paz social de todo o paiz — apresentou aos povos de todo o mundo um grande exemplo de concordia e tranquillidade, evidenciando que em nossa patria os problemas trabalhistas foram enfrentados e resolvidos satisfatoriamente.

Assassinou o Proprio Sogro Nos Estados Unidos

PRESO EM RECIFE E REMETTIDO A POLICIA CARIOCA, VAE SER EXTRADICTADO O FACINORA

Acha-se recolhido ao xadrez da Policia Central o italiano Antonio Gentillotti, para aqui remettido pela Policia de Pernambuco, sob a accussação de ter assassinado o proprio sogro.

Em meados de abril findo, quando inspeccionava a chegada de navios ao porto de Recife, teve o sr. Renato Medeiros, inspector da Policia Maritima de Pernambuco, as suas attenções voltadas para o foguista de um navio cargueiro que pretendia desengajar, desembarcando naquelle porto.

Não apresentando o individuo em questão documentação que provasse sua normal vida pregressa e confundindo-se ás perguntas que lhe eram feitas, resolveu o sr. Renato Medeiros detel-o, enviando sua ficha dactyloscopica para a Policia norte-americana, com um pedido de informações.

A resposta não tardou. O individuo suspeito era o italiano Antonio Gentillotti, vivamente procurado pela Policia Estadunidense como autor de um crime hediondo: assassinára, na cidade de Boston, capital do Estado de Massachussets, o seu velho sogro, desfechando-lhe covardemente quatro tiros de revolver.

De posse dessas informações, resolveu a Policia Recifense para aqui remover o facinora.

Antonio Gentillotti, que viajou escoltado por dois investigadores pernambucanos, aqui chegando, foi recolhido á Policia Central, emquanto aguarda que se ultime o processo para sua extradicção regular.

Irmandade Sinistra!

Novamente ás Voltas Com a Policia os Irmãos Schleifstin — Os indesejaveis Polonezes Serão Expulsos do Territorio Nacional

Hermann e Joseph Schleifsten, os dois perigosos "caftens" ora nas mãos da policia

Acabam de ser presos pelas autoridades da 1.ª Delegacia Auxiliar os conhecidos "caftens" e ladrões internacionaes Joseph, Hermann e Aron Schleifsten, de nacionalidade poloneza que, ha cerca de tres annos, vinham sendo procurados pelos detectives Hylo e Roberto.

A prisão dos irmãos Schleifsten, que se revestiu de circumstancias rocambolescas, verificou-se no apartamento 22 da Avenida Mem de Sá, 208, casa em que residiam ha um mez mais ou menos.

Sabedores de que a policia de costumes desenvolvia intensa actividade no sentido de localizar o seu paradeiro, os irmãos Schleifsten, ao presentirem os detectives, tentaram uma fuga espectacular, saltando por uma janella do apartamento. Não lograram, porem, tal intento, pois foram detidos pouco adiante. Fracassada a tentativa de fuga e sentindo-se irremediavelmente perdidos, os "caftens" tentaram subornar os policiaes, offerecendo-lhes apreciavel quantia em troca da liberdade. Repellido o suborno os delinquentes foram conduzidos á Policia Central e mettidos no xadrez.

EXPULSOS DO BRASIL

Os irmãos Schleifsten que durante muito tempo exerceram suas perniciosas actividades em São Paulo e nesta capital, haviam sido processados por varios crimes de roubo e como "caftens", sendo, por isso, expulsos do Brasil, por decreto do presidente da Republica, datado de 6 de agosto de 1936. Acontece, porém, que por engano foram postos em liberdade, dias depois de darem entrada na Casa de Detenção.

AGINDO EM SÃO PAULO

Logo que reconquistaram a liberdade, os irmãos Schleifsten fugiram para São Paulo, onde continuaram agindo nas suas especialidades, isto é, roubo e caftinismo.

DE REGRESSO AO RIO

Perseguidos pela policia paulista, os indesejaveis polonezes embarcaram para o Rio. A sua presença nesta capital foi, no entanto, assignalada pelos detectives da 1.ª Delegacia Auxiliar que passaram a perseguil-os, até localizar o seu paradeiro, onde foram, afinal, presos.

A'S EXPENSAS DE SAHARA SCHLEIFSTEN

Desde que aqui chegaram, os perigosos ladrões e "caftens" passaram a viver a custa de sua irmão Sahara Schleifsten, conhecida "caftina", proprietaria de um bordéo á rua Conde de Lage n° 2.

SERÃO NOVAMENTE EXPULSOS

Em se tratando, como de facto se trata, de elementos nocivos á sociedade e perigosos aos interesses publicos, os irmãos Schleifsten serão novamente expulsos do territorio nacional, depois de cumprirem as penas a que forem condemnados.

PEQUENAS OCCORRENCIAS POLICIAES

Em nossa edição de ante-hontem noticiamos o gesto tragico da domestica Felippa Fernandes, que, em sua residencia, á rua do Nuncio n. 57, 2° andar, ateara fogo as vestes, após embebel-as em alcool. A tresloucada foi internada no Prompto Soccorro, onde veiu a fallecer, hontem, sendo seu corpo removido para o necroterio do Instituto Medico Legal.

* * *

Sabbado ultimo, a menina Carmen, de 12 annos de idade, filha do sr. João Andréa, morador á rua Evaristo da Veiga n. 65, casa III, ao sair da escola "Celestino Silva", á rua do Lavradio, fôra aggredida por uma collega que lhe desferiu violento soco na região parietal direita.

Carmen teve os soccorros da Assistencia Municipal, retirando-se a seguir para residencia. Acontece, porém, que na segunda-feira seu estado aggravou-se, sendo a menina removida para o Prompto Soccorro, onde, hontem, á noite, veiu a fallecer, sendo o corpo removido para o necroterio.

* * *

A Assistencia Municipal soccorreu na noite de ante-hontem, o operario José Victor dos Santos, de 23 annos de idade, morador á rua da America n. 166, que apresentava um ferimento transfixante no pé esquerdo, produzido por projectil de arma de fogo.

O operario foi balleado por um guarda da policia, no prolongamento do Caes do Porto.

* * *

O mecanico Pacifico José Mercês Filho, de 19 annos de idade, morador á rua Barreiros n. 264, quando tentava atravessar á Avenida Lauro Muller, foi atropelado por um auto, soffrendo, em consequencia, fractura da perna direita.

A victima foi medicada na Assistencia e internada no Prompto Soccorro.

* * *

Apresentando fractura do craneo e contusões e escoriações generalisadas, deu entrada no Prompto Soccorro o funcionario Publico Raymundo Gondim Lins de 46 annos de idade e morador á rua José Bonifacio, numero 17.

Raymundo fôra victima de uma collisão de vehiculos na rua São Francisco.

* * *

Hontem, pela manhã, quando descia o morro do "Pendura Saia", em que reside, o operario Raymundo Mendes, de 19 annos, encontrou, em meio do morro, dois homens que embriagados, discutiam acaloradamente, acabando por se empenharem em luta corporal. A vista disso, Raymundo resolveu apartal-os. Os brigões, no entanto, não receberam aquella intervenção com agrado e passaram a aggredil-o, tendo um delles vibrado extenso golpe de navalha no hemithorax esquerdo de Raymundo.

Os aggressores fugiram e a victima teve os soccorros da Assistencia.

* * *

Da casa de habitação collectiva sita á rua Camerino n. 138, 3° andar, solicitaram hontem, pela manhã, uma ambulancia do Posto Central de Assistencia para soccorrer um homem que havia sido accommettido de um mal subito.

Comparecendo ao local os medicos constataram tratar-se de um suicidio.

A victima era o guarda-livros Manoel Antonio da Silva, de 38 annos de idade, solteiro, que teve morte instantanea. Havia elle ingerido cerveja com formicida. Mais tarde a policia do 9° districto apurou que o infeliz guarda-livros matara-se, em virtude de duvidas contraidas no periodo em que esteve gravemente enfermo. O cadave foi removido para o necroterio do Instituto Medico Legal.

* * *

Na rua Senador Euzebio um auto de praça atropelou hontem, á noite, uma mulher de 40 annos presumiveis, produzindo-lhes fracturas do craneo e de varias costellas. A victima foi internada no Prompto Soccorro, depois de medicada no Posto Central de Assistencia.

* * *

No Posto Central de Assistencia medicaram-se hontem, á noite, o cravador Anthero Cunha, de 24 annos de idade, solteiro, residente á rua Alvarenga Peixoto n. 29 e Tancredo Antonio Nogueira, de 23 annos, copiador, residente á rua Antonio Irmão, 38, que apresentavam queimaduras generalizadas de 1° e 2° gráos, sendo que o primeiro, na mão direita e o segundo, no thorax e no braço.

* * *

Ao receberem os curativos, as victimas declararam que estavam brincando, na officina de gravura em que trabalham, na rua Maranguape 15, de jogar bolinha de papel um no outro e que, em dado momento, Antonio pegando em um litro de alcool ameaçou arremessal-o em seu companheiro, tendo este lhe escapulido da mão e attingido Tacredo.

Tancredo que trabalhava proximo a um bico de gaz, foi alcançado pela chamma, inflammando o combustivel. Antonio tentando soccorrel-o foi tambem attingido pelo fogo.

A policia do 5° districto tomou conhecimento do facto.

Assassinou a esposa de emboscada

O AUTOR DO CRIME APRESENTOU-SE, HONTEM, AO SEU COMMANDANTE

Apresentou-se, hontem, ao official de dia no Batalhão Villagran Cabrita, o assassino de d. Hercilia Francisco Bezerra da Cunha.

O sargento Hilarindo Moreira da Cunha, após ser ouvido a respeito de sua ausencia do quartel, verificada desde á noite de segunda-feira, foi posto á disposição da Policia Civil. O criminoso, devidamente escoltado, foi mandado apresentar ao delegado do 25.° districto policial, em Marechal Hermes, com officio do commandante do Batalhão.

A Nova Revisão da Tarifa

Já registamos, em edições anteriores, a repercursão que está tendo no estrangeiro a noticia dos preparativos para a reforma do nosso Codigo Aduaneiro. Tambem no paiz, principalmente nos meios industriaes, surge um grande interesse pelo proximo inicio dos trabalhos. Ao mesmo tempo, porém, que se apresenta nova opportunidade de se corrigirem erros e abusos praticos na elaboração da Pauta de 1934, está-se estimulando, em certos circulos, uma campanha visando comprometter os legitimos objectivos da reforma.

Assim devem ser consideradas as actividades do grupo beneficiario da escandalosa protecção alfandegaria dispensada a varios artefactos de ferro, aos fios finos de algodão, ao ferro guza, ao chloro soda caustica, etc., não obstante, com exepção dos dois ultimos, não haver similares nacionaes.

Em relação ao chloro e soda caustica, a unica fabrica existente, devido ás disposições da lei aduaneira, conseguiu impor, o dobro do preço dos concorrentes estrangeiros. E de um tempo a esta parte, por motivos do conflicto europeu, quadruplicou as cotações. Essa fabrica, como se sabe, está presentemente nas mãos dum syndicato cuja séde fica em Francfort — sobre — o — Meno, na Allemanha, sendo tambem allemães os seus membros. Sabe-se, ainda, que a mesma fabrica foi installada com capitaes fornecidos pela Caixa Economica, isto é, com os recursos financeiros depositados naquelle estabelecimento de credito pelo publico brasileiro. Os fabulosos lucros adquiridos no nosso paiz, — graças á liberalidade de nossa politica proteccionista, vão suavemente enriquecendo o syndicato allemão, — criando-se assim uma excepcional situação que requer providencias urgentes afim de impedir que se perpetue uma incrivel preferencia.

Nao vos esqueçaes de que os cegos necessitam sempre do vosso auxilio. Encaminhando-o para A ALLIANÇA DOS CEGOS á Rua 24 de Maio n.° 47. Rio de Janeiro. Telephone 48-5202

Noticias do Ministerio do Trabalho

Ao ministro do Trabalho, Pedro Leite de Oliveira pediu avocação do processo em que são partes o requerente e a S. A. Casa Pratt.

O sr. Waldemar Falcão resolveu avocar o processo, para o effeito de reformar a decisão da Junta, no sentido de serem pagos ao reclamante, na conformidade do estipulado na sua carteira profissional, as commissões referentes á vendas pelo mesmo effectuadas, deduzidas da importancia das mesmas as differenças relativas ás operações em que houve accordo entre a reclamante e a reclamada para reducção das ditas percentagens, baixando-se os autos á repartição competente afim de serem procedidos os necessarios calculos.

* A Companhia Panair do Brasil S. A. solicitou ao ministro do Trabalho avocação do processo em que são partes a requerente e seu ex-empregado João Germano Duarte. Despachando o processo, o sr. Waldemar Falcão resolveu annular a decisão da Junta, nos termos dos pareceres da Procuradoria do D. N. T. e do Consultor Juridico, visto ter sido a mesma contraditoria.

* O Syndicato Odontologico Paulista dirigiu ao Ministerio do Trabalho uma consulta sobre se os profissionaes filiados a um syndicato que, por invalidez, são obrigados a abandonar a profissão, ficam suspensos dos seus direitos de socios syndicalizados.

O ministro Waldemar Falcão mandou que fosse transmittidos ao referido Syndicato os pareceres a respeito emittidos pelo Departamento Nacional do Trabalho e pelo Consultor Juridico do Ministerio, os quaes declaram que, desde que o associado de um syndicato abandona a profissão, salvo nas hypotheses resalvadas no art. 15 do decreto-lei n. 1.402, a sua exclusão do quadro associativo é imperativo da lei.

* O ministro do Trabalho, sr. Waldemar Falcão, tendo em vista o parecer favoravel do director do Departamento da Propriedade Industrial, deferiu, por equidade, o requerimento em que Alexandre de Souza Magalhães pede permissão para effectuar o pagamento de uma annuidade da patente relativa a "um processo de identificação e avaliação de joias, objectos de ourivesaria e outros de valor".

Achado macabro!

AO LADO DO ESQUELETO HUMANO ESTAVA UMA LATA DE FORMICIDA E UM COPO

O commissario Alvaro Nogueira, de dia á delegacia do 26.° districto policial, teve, hontem, conhecimento de que, dentro de um mato, proximo á rua Capitão Menezes, em Jacarépaguá, havia uma ossada humana.

Dirigindo-se para o local a autoridade constatou a veracidade da informação. Ali estava, encostado ao tronco de uma arvore, um esqueleto de homem. Ao lado deste havia uma lata de formicida e um copo, o que faz suppor tratar-se de um suicidio.

O commissario Nogueira depois de tomar as providencias que se faziam necessarias, fez remover a ossada para o Necroterio do Instituto Medico Legal.

Um Novo Cruzeiro do "Almirante Saldanha"

Estão sendo ultimados os preparativos para o proximo cruzeiro que o navio-escola "Saldanha da Gama" iniciará a 5 ou 6 do mez corrente.

A seu bordo seguirá a turma de guardas-marinha do anno passado.

O Concurso de Desenho no Collegio Pedro II

De accordo com o horario previamente estabelecido, o concurso ao provimento de duas vagas de professores cathedraticos de desenho do Collegio Pedro II, vae começar no dia 7 do corrente, ás 11 horas, com a defesa de these do candidato D. Iris Pereira de Souza.

NOTICIAS DO ESTADO DO RIO

O 1° DE MAIO NA ESCOLA DO TRABALHO

A Escola do Trabalho festejou o dia 1° de maio.

A's 9 horas, os alumnos formados no pateo, entoaram o Hymno Nacional. Com a presença de autoridades, professores, funccionarios, alumnos e grande numero de operarios, o dr. Gilberto Chrockatt de Sá, director da Escola, deu inicio á solennidade, fazendo um appello a todos os que ali labutam para que continuem prestando a sua collaboração para o engrandecimento da Escola.

Em seguida, falou o sr. Edgad Dezerto Pullig, representante dos Serventuarios da Escola.

Encerrando a primeira parte do programma, usou da palavra o orador official, dr. Oscar Przewodowski.

A seguir, procedeu-se á distribuição de medalhas aos alumnos mais applicados da Escola. Nessa occasião, o dr. Gilberto Chrockatt de Sá fez entrega de um symbolo dos alumnos do 4° anno profissional.

Terminando ás commemorações, sob a regencia do professor Augusto Monteiro de Souza, os alumnos do Grupo Orpheonico da Escola entoaram o Hymno do Trabalho.

REUNIU-SE O DEPARTAMENTO ADMINISTRATIVO DO ESTADO

O Departamento Administrativo do Estado esteve reunido, hontem.

No expediente foram lidos os seguintes officios: do prefeito municipal de Santa Maria Magdalena, devolvendo, devidamente informado, o processo n. 455, relativo á concessão de isenção de impostos a varios predios situados no 4° districto do municipio; e do ministro da Justiça e Negocios Interiores, communicando haver o sr. presidente da Republica approvado, nos termos em que foram redigidos, os projectos de decretos-leis, concedendo isenção de impostos aos interessados que requererem ou empresas que organizarem para explorar industrialmente a raiz da mandioca e isentando do imposto de transmissão de propriedade a acquisição de um terreno pela Associação Protectora das Crianças, no Municipio de Valença.

Na ordem dos trabalhos o dr. Luperclo Santos relatou o processo n. 466, da Prefeitura de Cabo Frio, referente á desapropriação de um terreno necessario ao prolongamento de uma via publica, opinando no sentido de que o mesmo baixe em diligencia, afim de que o Departamento das Municipalidades preste esclarecimentos que reputa necessarios ao exame do Departamento. O sr. Mario Paranhos relatou e emittiu parecer favoravel á approvação do projecto de decreto-lei, da Prefeitura de Santa Maria Magdalena, constante do processo n. 455, pelo qual é autorizada a aceitação da doacção de um terreno e mananciaes de agua e concedida a isenção de impostos prediaes aos immoveis que menciona.

Na Prefeitura

Pelo seu assistente militar, capitão Isolino Ulha, o prefeito fez-se representar na inauguração do retrato do marechal Hermes da Fonseca, levada a effeito na séde da União dos Operarios Municipaes, e apresentar cumprimentos ao embaixador da Allemanha, pela passagem da data da festa nacional daquelle paiz.

— Estão sendo convidados a comparecer ao Departamento do Contencioso Fiscal da Prefeitura, (Av. Graça Aranha, 26, sobre-loja), para satisfazerem o pagamento de seus debitos, sob pena de cobrança executiva os seguintes contribuintes:

Adriano Azevedo Silva; Affonso Feurle; Antonio da Silva; Alvaro Borges; Antonio da Costa; Agenor Angelo Sampaio; Augusto Pacheco Lima; dr. Augusto Cunha Rodrigues; Bernardino Lopes; C. J. Rabello; Carlos & Britto; Domingos P. Gomes; Evaristo Campos de Amoedo; Francisco Nunes; Fernando Saturnino de Britto; Irmãos Enes; José Saraiva de Andrade; José Maria de Mattos; Jayme Martins Pinheiro; João Theodoro da Silva; Joaquim de Souza Alves; José Lourenço Gonçalves; Joaquim S. Pinheiro; Levi Katz; Luiz Leuchnitsky; Maurice Dauon; Maria Baptista da Silva; Nelson Coelho de Mello; Olivia de Carvalho Maio; Perronio Jacomo; Ruy de Souza; Rosa Marques; Rosa de Moura Gomes e Teixeira Ancêde.

PAGAMENTOS DE HOJE NO THESOURO

Na Pagadoria do Thesouro Nacional serão pagas hoje, as seguintes folhas, tabeladas no 4° dia util:

Ministerio da Justiça: Museu Historico Nacional, Faculdade Nacional de Medicina, Escola Nacional de Engenharia, Instituto Nacional de Surdos-Mudos, Serviço de Saude (Folhas numeros 4.015 a 4.017), Hospital Colonia Juliano Moreira, Escola Wenceslau Braz, Faculdade Nacional de Odontologia, Faculdade de Nacional de Direito, Serviço de Puericultura, Escola Nacional de Educação Physica e Desportos, Hospital Psychiatrico, Faculdade Nacional de Philosophia. Ministerio da Viação: Inspectoria de Obras Contra as Seccas, Departamento Nacional de Estradas de Rodagem e Inspectoria Federal das Estradas. Ministerio da Fazenda: Pessoal em disponibilidade de todos os Ministerios.

SI AINDA NÃO TEM, VAE TER...

QUEREMOS NOS REFERIR AO SEU ALFAIATE, QUE SI AINDA NÃO TEM, VAE TER SORTIMENTO DAS NOVAS CASIMIRAS DE PHANTASIA "AURORA", QUE RIVALISAM COM AS MELHORES EXTRANGEIRAS.

(AURORA)

A CASIMIRA PERFEITA

Passam Pelo Rio os Artistas da Companhia "Ballets Jooss"

Os principaes artistas da Companhia "Ballets Jooss", no Caes do Porto —Proseguiram no "Brasil" para Buenos Aires e Montevidéo — Em 10 de Julho iniciarão a temporada brasileira em S Paulo, no Th. Municipal